



บริษัท วสาภัทร จำกัด  
WASAPHAT CO.,LTD.

**WASAPHAT CO.,LTD.**

107/14 ซอย ลาดพร้าว 101 ซ.48 (บ่อปลา) แขวงคลองจั่น เขตบางกะปิ กรุงเทพมหานคร

โทรศัพท์ : 02-171-9241 โทรสาร: 02-171-9240

E-mail: [wsatech2012@gmail.com](mailto:wsatech2012@gmail.com) [www.wasaphat.com](http://www.wasaphat.com)

# บริษัท วสาภัทร จำกัด

**บริษัท วสาภัทร จำกัด**

**สำนักงานตั้งอยู่เลขที่**

107/14 ซอย ลาดพร้าว 101 ซ.48 (บ่อปลา)

แขวงคลองจั่น เขตบางกะปิ กรุงเทพมหานคร

โทรศัพท์: 085-369 4345 02-171-9241 โทรสาร: 02-171-9240

E-mail: wsatech2012@gmail.com

Website: www.wasaphat.com

เลขประจำตัวผู้เสียภาษี 0105539022962



# วิสัยทัศน์ และ พันธกิจ องค์กร

## วิสัยทัศน์

- เพื่อเป็นหนึ่งในบริษัทที่ปรึกษาที่ดีที่สุด
- พัฒนาความรู้ความสามารถด้านเทคนิค และเทคโนโลยีการผลิต เพื่อสนองต่อความต้องการของลูกค้าอย่างกว้างขวาง

## พันธกิจ

- ดำเนินธุรกิจ ด้วยความรับผิดชอบและด้วยการกำกับดูแลกิจการที่ดี โดยคำนึงถึงประโยชน์โดยรวมของผู้มีส่วนได้เสีย ชุมชน และสังคม
- เป็นพันธมิตร ทางธุรกิจที่ดีกับทั้งลูกค้าและคู่ค้า โดยเน้นการพัฒนาความสัมพันธ์และการเติบโตทางธุรกิจอย่างยั่งยืน
- ให้ความสำคัญในการพัฒนาบุคลากรและดำเนินธุรกิจเพื่อสร้างผลตอบแทนอย่างยุติธรรมให้แก่พนักงานในองค์กร
- พนักงานมีส่วนร่วมในการพัฒนาองค์กรอย่างต่อเนื่องเพื่อสร้างความมั่นคงก้าวหน้าอย่างยั่งยืน



# ลักษณะการประกอบธุรกิจของบริษัท

## ◆ สามารถแบ่งได้เป็น 5 ประเภท คือ

1. ด้านที่ปรึกษาด้านสิ่งแวดล้อม
  - 1.1 จัดทำรายงานการประเมินผลกระทบสิ่งแวดล้อม  
Environmental Impac Assessment (EIA)
  - 1.2 จัดทำรายงานผลกระทบสิ่งแวดล้อมเบื้องต้น  
Initial Environmental Evaluation (IEE)
  - 1.3 จัดทำรายงานผลการปฏิบัติตามมาตรการป้องกันและแก้ไข  
ผลกระทบสิ่งแวดล้อมและมาตรการติดตามตรวจสอบผลกระทบ  
สิ่งแวดล้อม (Monitor)
  - 1.4 จัดทำรายงานการศึกษามาตรการป้องกันและแก้ไขผลกระทบต่อ  
คุณภาพสิ่งแวดล้อมและความปลอดภัย(ESA)
  - 1.5 จัดทำรายงานประมวลหลักการปฏิบัติ(Code of Practice: CoP)
2. ด้านการออกแบบวิศวกรรม (Engineering Design)
3. ด้านสถาปัตยกรรม (Architecture)
  - 3.1 สถาปัตยกรรมภายใน (Interior Architecture)
  - 3.2 สถาปัตยกรรม (Architecture)
  - 3.3 ภูมิสถาปัตยกรรม (Landscape Architecture)
4. ด้านการออกแบบระบบระบายน้ำ ระบบบำบัดน้ำเสีย  
และระบบกำจัดขยะมูลฝอย (Drainage, Wastewater  
Treatment System and Solid Waste Disposal System)
5. ด้านการบริหาร (Project Administration)



# 1. ความเป็นมาของบริษัทฯ

บริษัทฯ ก่อตั้งเมื่อวันที่ 21 กุมภาพันธ์ 2539 ทุนจดทะเบียน 2 ล้านบาท เดิมชื่อ บริษัท วสาเทค จำกัด และได้เปลี่ยนชื่อเป็น บริษัท วสาภัทร จำกัด เมื่อวันที่ 1 สิงหาคม 2556 บริหารโดยผู้บริหารชาวไทย ที่มีประสบการณ์และความชำนาญในการดำเนินธุรกิจ ด้านการจัดทำรายงานการประเมินผลกระทบสิ่งแวดล้อม (EIA) รายงานผลกระทบสิ่งแวดล้อมเบื้องต้น(IEE) และรายงานผลการปฏิบัติตามมาตรการป้องกันและแก้ไขผลกระทบสิ่งแวดล้อม และมาตรการติดตามตรวจสอบคุณภาพสิ่งแวดล้อม(Monitor) และรายงานการศึกษามาตรการป้องกันและแก้ไขผลกระทบต่อคุณภาพสิ่งแวดล้อมและความปลอดภัย(ESA) และจัดทำรายงานประมวลหลักการปฏิบัติ(Code of Practice: CoP) นอกจากนี้บริษัทฯยังดำเนินงานด้านการออกแบบงานอาคารที่พักอาศัย โรงแรม ผังบริเวณ และระบบสาธารณูปโภค รวมทั้งจำหน่ายเครื่องมือเครื่องใช้เกี่ยวกับการรักษา ดูแลสภาพสิ่งแวดล้อม เช่น เครื่องฟอกอากาศ เครื่องกรองน้ำ เครื่องผลิตไอโซน

ซึ่งต่อยอดธุรกิจมาจาก บริษัท คลีนเทคโนโลยี จำกัด นอกจากนี้บริษัทฯยังดำเนินงานด้านการออกแบบงานอาคารที่พักอาศัย โรงแรม ผังบริเวณ และระบบสาธารณูปโภค รวมทั้งจำหน่ายเครื่องมือเครื่องใช้เกี่ยวกับการรักษา ดูแลสภาพสิ่งแวดล้อม เช่น เครื่องฟอกอากาศ เครื่องกรองน้ำ



## 2. ลักษณะการประกอบธุรกิจ

บริษัทฯ ดำเนินธุรกิจให้บริการที่เกี่ยวข้องกับงานด้านการจัดทำรายงานการประเมินผลกระทบสิ่งแวดล้อม รายงานผลกระทบสิ่งแวดล้อมเบื้องต้น และรายงานผลการปฏิบัติตามมาตรการป้องกันและแก้ไขผลกระทบสิ่งแวดล้อม และมาตรการติดตามตรวจสอบคุณภาพสิ่งแวดล้อม ได้แก่ อาคารที่พักอาศัย โรงแรม บ้านจัดสรร โรงพยาบาล โรงงานอุตสาหกรรม และโรงไฟฟ้า เป็นต้น นอกจากนี้ยังดำเนินงานด้านวิศวกรรม และสถาปัตยกรรม โดยเน้นการทำงานที่มีคุณภาพ และเป็นไปตามหลักวิชา ซึ่งจากความสามารถ ประสบการณ์ที่เชี่ยวชาญ ตลอดจน ชื่อเสียงของบริษัทฯ ในเรื่องของการปฏิบัติงานที่สามารถทำได้ตรงตามกำหนดเวลา และอยู่ในงบประมาณและมีคุณภาพได้มาตรฐานตามที่ลูกค้าต้องการ



### 3. นโยบายการดำเนินธุรกิจ

ปัจจุบันบริษัทฯ มีนโยบายในการดำเนินธุรกิจด้านการจัดทำรายงานการประเมินผลกระทบสิ่งแวดล้อม รายงานผลกระทบสิ่งแวดล้อมเบื้องต้น และรายงานผลการปฏิบัติตามมาตรการป้องกันและแก้ไขผลกระทบสิ่งแวดล้อม และมาตรการติดตามตรวจสอบคุณภาพสิ่งแวดล้อม และการออกแบบ ทั้งของภาครัฐและเอกชน บริษัทฯ ได้เน้นนโยบายในการทำงานให้เต็มความสามารถ โดยใช้ประสบการณ์ที่เชี่ยวชาญ และอยู่ในงบประมาณและมีคุณภาพได้มาตรฐานตามที่ลูกค้าต้องการ รวมถึงมาตรฐานของการทำงานด้วยความปลอดภัย



## 4. ศักยภาพในการดำเนินธุรกิจ

จากประสบการณ์การทำงานของบริษัทฯ ทำให้บริษัทฯ มีบุคลากรและทีมงานที่พร้อมในการดำเนินธุรกิจด้านสิ่งแวดล้อม เช่นจัดทำรายงานการประเมินผลกระทบสิ่งแวดล้อม รายงานผลกระทบสิ่งแวดล้อมเบื้องต้น และรายงานผลการปฏิบัติตามมาตรการป้องกันและแก้ไขผลกระทบสิ่งแวดล้อม และมาตรการติดตามตรวจสอบคุณภาพสิ่งแวดล้อม และยังดำเนินงานออกแบบ และควบคุมงานก่อสร้างตลอดจนงานออกแบบพร้อมก่อสร้าง หรือก่อสร้างตามแบบ โดยความสามารถของบริษัทฯ สามารถรับงานที่มีมูลค่าการก่อสร้าง ประมาณ 100 ล้านบาทต่อโครงการ

นอกจากธุรกิจด้านสิ่งแวดล้อม ด้านการออกแบบ และควบคุมงานก่อสร้างแล้ว บริษัทฯยังรวมถึงการจำหน่ายเครื่องมือเครื่องใช้ในการดูแลสภาพสิ่งแวดล้อม ได้แก่ เครื่องฟอกอากาศ เครื่องกรองน้ำ เป็นต้น





## 5. ปรัชญาในการทำงาน

- นำเสนอสิ่งที่ดีที่สุด ด้วยความซื่อสัตย์และจริงใจ
- มุ่งมั่นในมาตรฐานแห่งผลงานคุณภาพ
- พัฒนาบุคลากรที่มีประสิทธิภาพ  
ซึ่งบริษัทฯ ไม่หยุดนิ่งในการพัฒนาบุคลากรของบริษัทฯ ให้มีความรู้ความสามารถ ตลอดจนพัฒนาระบบการทำงาน และระบบการควบคุมต้นทุนให้มีประสิทธิผล ทั้งนี้เพื่อเสริมสร้างการปฏิบัติงานที่เต็มประสิทธิภาพมากยิ่งขึ้น

\*\*\*\*\*



# ORGANIZATION CHART

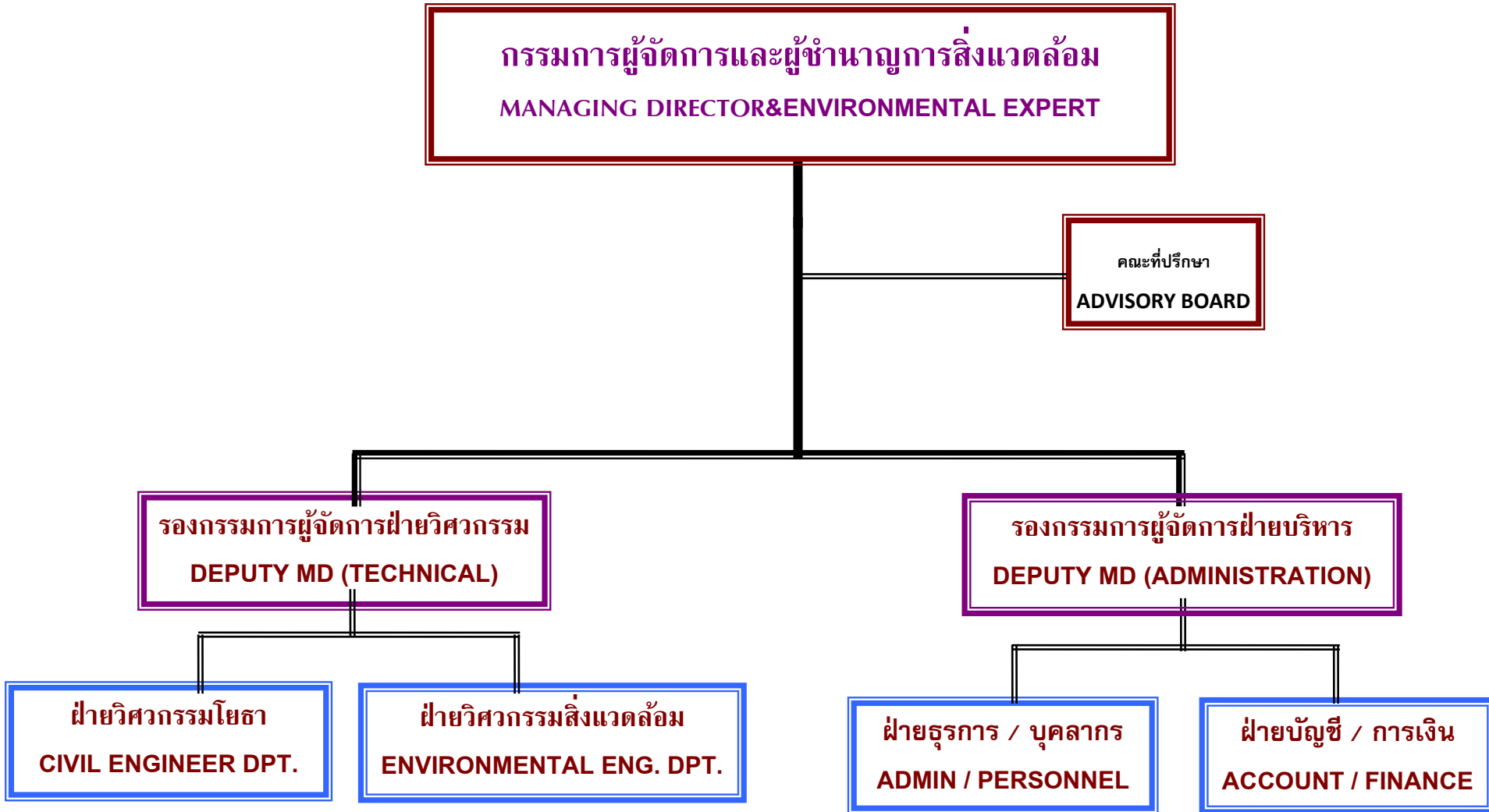

# ประสบการณ์และผลงานของบริษัท



บริษัท วาสป้า จำกัด

WASAPHA7 CO., LTD. 107/14 ซอย ลาดพร้าว 101 ซ.48(บ่อปลา) แขวงคลองจั่น เขตบางกะปิ

กรุงเทพมหานคร โทรศัพท์ : 02-171-9241 โทรสาร: 02-171-9240 E-mail: wsatech2012@gmail.com

ใบอนุญาตจากสำนักงานนโยบายและแผนทรัพยากรธรรมชาติและสิ่งแวดล้อม ให้มีสิทธิจัดทำรายงานเกี่ยวกับ  
การศึกษาและมาตรการป้องกันและแก้ไขผลกระทบกระเทือนต่อคุณภาพสิ่งแวดล้อม



แบบ สวล. ๔

ใบอนุญาต

เป็นผู้มีสิทธิทำรายงานเกี่ยวกับการศึกษา  
และมาตรการป้องกันและแก้ไขผลกระทบกระเทือนต่อคุณภาพสิ่งแวดล้อม

ใบอนุญาตที่ ๒๕/๒๕๖๕

อาศัยอำนาจตามความในมาตรา ๑๙ แห่งพระราชบัญญัติส่งเสริมและรักษาคุณภาพ  
สิ่งแวดล้อมแห่งชาติ พ.ศ. ๒๕๑๘ คณะกรรมการสิ่งแวดล้อมแห่งชาติออกใบอนุญาตฉบับนี้ ให้แก่  
บริษัท วสาภัทร จำกัด เพื่อแสดงว่าเป็นผู้มีสิทธิทำรายงานเกี่ยวกับการศึกษาและมาตรการป้องกันและ  
แก้ไขผลกระทบกระเทือนต่อคุณภาพสิ่งแวดล้อมมีกำหนด ๓ ปี ตั้งแต่วันที่ ๑๒ เดือน มกราคม  
พ.ศ. ๒๕๖๖ ถึงวันที่ ๑๑ เดือน มกราคม พ.ศ. ๒๕๖๙ โดยผู้ได้รับใบอนุญาตต้องปฏิบัติตามเงื่อนไขแบบ  
ท้ายใบอนุญาตนี้

ให้ไว้ ณ วันที่ ๑๒ ตุลาคม พ.ศ. ๒๕๖๕

(นายพิรุณ สัยยะสิทธิ์พานิช)

เลขาธิการ

สำนักงานนโยบายและแผนทรัพยากรธรรมชาติและสิ่งแวดล้อม



บริษัท วสาภัทร จำกัด

WASAPHA7 CO., LTD. 107/14 ซอย ลาดพร้าว 101 ซ.48(บ่อปลา) แขวงคลองจั่น เขตบางกะปิ

กรุงเทพมหานคร โทรศัพท์ : 02-171-9241 โทรสาร: 02-171-9240 E-mail: wsatech2012@gmail.com

**แบบสรุปผลงาน / โครงการของผู้เสนอขอเป็นผู้ชำนาญการเพื่อรับผิดชอบในการทำรายงานฯ**

ลำดับ ที่  (1)	ชื่องาน  (2)	พ.ศ.  (3)	เจ้าของโครงการ  (4)	ขนาดโครงการ		หน้าที่ความรับผิดชอบ  (7)	สัดส่วนความรับ ผิดชอบเทียบกับ ทั้งโครงการ(8)	ผลการพิจารณาโครงการ  (9)
				จำนวนคน  (คน)(5)	ระยะเวลาโครงการ  (เดือน) (6)			
<b>ผลงาน EIA (จำนวน 108 โครงการ)</b>								
<b>ก. ด้านบริการชุมชนฯ105โครงการ</b>								
1	โครงการหอพักบ้านอินทร ตั้งอยู่ หมู่ 9 ตำบลบ้านกลาง อำเภอเมือง ลำพูน จังหวัดลำพูนจัดทำโดยบริษัท คลินิกเทคโนโลยี จำกัด	2547	บริษัท หอพักบ้านอินทร จำกัด	9	2	- ทรัพยากรสิ่งแวดล้อม -สำรวจความคิดเห็นของประชาชน สาธารณสุข	10	รายงานผ่านความเห็นชอบแล้ว โดยคณะกรรมการผู้ชำนาญการฯ ไม่ขอข้อมูลเพิ่มเติม
2	โครงการอาคารพักอาศัย 7 ชั้น ตั้งอยู่ อำเภอหัวหิน จังหวัดประจวบคีรีขันธ์จัดทำโดย บริษัท คลินิกเทคโนโลยี จำกัด	2551	ห้างหุ้นส่วนจำกัด มาตุรงค์	9	6	- ทรัพยากรสิ่งแวดล้อม - สุนทรียภาพและการท่องเที่ยว	5	ทรัพยากรธรรมชาติและสิ่งแวดล้อมจังหวัดประจวบคีรีขันธ์ เห็นชอบแล้ว โดยขอข้อมูลเบื้องต้นและคณะกรรมการผู้ชำนาญการฯ ขอข้อมูลเพิ่มเติม 2 ครั้ง
3	โครงการบ้านสวนอยู่เจริญ โครงการ 5 ตั้งอยู่ตำบลป่าคอก อำเภอถลาง จังหวัดภูเก็ตจัดทำโดย บริษัท คลินิกเทคโนโลยี จำกัด	2551	บริษัท ภูเก็ตอยู่เจริญ จำกัด	11	3	- ทรัพยากรสิ่งแวดล้อม - สุนทรียภาพและการท่องเที่ยว	5	ทรัพยากรธรรมชาติและสิ่งแวดล้อมจังหวัดภูเก็ต เห็นชอบแล้วโดยขอข้อมูลเบื้องต้นและคณะกรรมการผู้ชำนาญการฯ ขอข้อมูลเพิ่มเติม 1 ครั้ง
4	โครงการ Zenith Place สุขุมวิท 71/1 (ส่วนขยาย) ตั้งอยู่ปากซอยถนนสุขุมวิท 71/1 เขตวัฒนา กรุงเทพฯ จัดทำโดย บริษัท คลินิกเทคโนโลยี จำกัด	2551	บริษัท มหาทรัพย์ ดีเวลลอปเม้นท์ จำกัด	9	10	- ทรัพยากรสิ่งแวดล้อม - สุนทรียภาพและการท่องเที่ยว	5	รายงานผ่านความเห็นชอบแล้ว โดย ส.พ.ขอข้อมูลเบื้องต้นและคณะกรรมการผู้ชำนาญการฯ ขอข้อมูลเพิ่มเติม 2 ครั้ง
5	การเปลี่ยนแปลงรายละเอียดโครงการ พี.พี. แมนชั่นเพลส ถนนรามคำแหงซอย 30	2552	บริษัท พี.พี. แมนชั่นเพลส จำกัด	9	2	- ทรัพยากรสิ่งแวดล้อม - สุนทรียภาพและการท่องเที่ยว	5	รายงานผ่านความเห็นชอบแล้ว โดยคณะกรรมการผู้ชำนาญการฯ ขอข้อมูลเพิ่มเติม 1 ครั้ง



**WASAPHA7 CO., LTD.** 107/14 ซอย ลาดพร้าว 101 ซ.48(บ่อปลา) แขวงคลองจั่น เขตบางกะปิ

บริษัท วนาเทค จำกัด

กรุงเทพมหานคร โทรศัพท์ : 02-171-9241 โทรสาร: 02-171-9240 E-mail: wsatech2012@gmail.com

**แบบสรุปผลงาน / โครงการของผู้เสนอขอเป็นผู้ชำนาญการเพื่อรับผิดชอบในการทำรายงานฯ**

ลำดับ ที่  (1)	ชื่องาน  (2)	พ.ศ.  (3)	เจ้าของโครงการ  (4)	ขนาดโครงการ		หน้าที่ความรับผิดชอบ  (7)	สัดส่วนความรับ ผิดชอบเทียบกับ ทั้งโครงการ(8)	ผลการพิจารณาโครงการ  (9)
				จำนวนคน  (คน)(5)	ระยะเวลาโครงการ  (เดือน) (6)			
	แขวงหัวหมาก เขตบางกะปิ กรุงเทพฯจัดทำโดย บริษัท คลิน เทคโนโลยี จำกัด							
6	โครงการ GrandSouthern Hotel (ส่วนขยาย) ตั้งอยู่ตำบลชะมาย อำเภอทุ่งสง จังหวัดนครศรีธรรมราช จัดทำโดย บริษัท คลินเทคโนโลยี จำกัด	2552	บริษัท เพชรทองธานี จำกัด	8	7	- ทรัพยากรสิ่งแวดล้อม - สุนทรียภาพและการท่องเที่ยว	5	รายงานผ่านความเห็นชอบแล้ว โดย ส.พ.ขอข้อมูลเบื้องต้น 1 ครั้งและ คณะกรรมการผู้ชำนาญการฯ ขอข้อมูลเพิ่มเติม 3 ครั้ง
7	โครงการบ้านเอื้ออาทร จังหวัด สมุทรปราการ(พร้อมมิตร 1)ตั้งอยู่ ตำบลเมืองใหม่ อำเภอเมือง สมุทรปราการ จัดทำโดย บริษัท คลิน เทคโนโลยี จำกัด	2552	การเคหะแห่งชาติ	8	26	- ทรัพยากรสิ่งแวดล้อม - สุนทรียภาพและการท่องเที่ยว	5	รายงานผ่านความเห็นชอบแล้ว โดย ส.พ.ขอข้อมูลเบื้องต้น และ คณะกรรมการผู้ชำนาญการฯ ขอข้อมูลเพิ่มเติม 1 ครั้ง
8	โครงการบ้านเอื้ออาทร จังหวัดระยอง (บ้านฉาง 3)ตั้งอยู่หมู่ที่5 ตำบลพลา อำเภอบ้านฉาง จังหวัดระยอง จัดทำโดย บริษัท คลินเทคโนโลยี จำกัด	2552	การเคหะแห่งชาติ	9	20	- ทรัพยากรสิ่งแวดล้อม - สุนทรียภาพและการท่องเที่ยว	5	รายงานผ่านความเห็นชอบแล้ว โดย ส.พ.ขอข้อมูลเบื้องต้น และ คณะกรรมการผู้ชำนาญการฯ ขอข้อมูลเพิ่มเติม 1 ครั้ง
9	โครงการบ้านเอื้ออาทร จังหวัด ปทุมธานี (ลาดหลุมแก้ว 3) ตั้งอยู่ ถนนปทุมธานี-ลาดหลุมแก้ว ตำบล ระแหง อำเภอลาดหลุมแก้ว จังหวัด ปทุมธานี จัดทำโดย บริษัท คลิน เทคโนโลยี จำกัด	2552	การเคหะแห่งชาติ	9	15	- ธรณีวิทยาและคุณภาพน้ำใต้ดิน	5	รายงานผ่านความเห็นชอบแล้ว โดย ส.พ.ขอข้อมูลเบื้องต้น และ คณะกรรมการผู้ชำนาญการฯ ขอข้อมูลเพิ่มเติม 1 ครั้ง
10	โครงการบ้านเอื้ออาทร จังหวัดชลบุรี	2552	การเคหะแห่งชาติ	9	27	- ทรัพยากรสิ่งแวดล้อม	5	รายงานผ่านความเห็นชอบแล้ว โดย



**WASAPHA7 CO., LTD.** 107/14 ซอย ลาดพร้าว 101 ซ.48(บ่อปลา) แขวงคลองจั่น เขตบางกะปิ

บริษัท วัฒนากร จำกัด

กรุงเทพมหานคร โทรศัพท์ : 02-171-9241 โทรสาร: 02-171-9240 E-mail: wsatech2012@gmail.com

**แบบสรุปผลงาน / โครงการของผู้เสนอขอเป็นผู้ชำนาญการเพื่อรับผิดชอบในการทำรายงานฯ**

ลำดับ ที่  (1)	ชื่องาน  (2)	พ.ศ.  (3)	เจ้าของโครงการ  (4)	ขนาดโครงการ		หน้าที่ความรับผิดชอบ  (7)	สัดส่วนความรับ ผิดชอบเทียบกับ ทั้งโครงการ(8)	ผลการพิจารณาโครงการ  (9)
				จำนวนคน  (คน)(5)	ระยะเวลาโครงการ  (เดือน) (6)			
	(บ้านเกาะโพธิ์) ตั้งอยู่บ้านเกาะโพธิ์ ถนนชลประทาน ตำบลท่าบุญมี กิ่งอำเภอเกาะจันทร์ จังหวัดชลบุรี จัดทำโดย บริษัท คลินเทคโนโลยี จำกัด					- สนับสนุนภาพและการท่องเที่ยว		ส.พ.ขอข้อมูลเบื้องต้นและคณะกรรมการผู้ชำนาญการฯ ขอข้อมูลเพิ่มเติม 1 ครั้ง
11	โครงการบ้านเอื้ออาทร จังหวัดชลบุรี (พานทอง) ตั้งอยู่หมู่ที่ 5 ตำบลพานทอง อำเภอพานทอง จังหวัดชลบุรี บริษัท คลินเทคโนโลยี จำกัด	2552	การเคหะแห่งชาติ	9	18	- ทรัพยากรสิ่งแวดล้อม - สนับสนุนภาพและการท่องเที่ยว	5	รายงานผ่านความเห็นชอบแล้ว โดย ส.พ.ขอข้อมูลเบื้องต้นและคณะกรรมการผู้ชำนาญการฯ ขอข้อมูลเพิ่มเติม 1 ครั้ง
12	โครงการบ้านเอื้ออาทร จังหวัดชลบุรี (บ้านเข็ด) ตั้งอยู่หมู่ที่ 5 ตำบลบ้านเข็ด อำเภอพนสนิมคม จังหวัดชลบุรี บริษัท คลินเทคโนโลยี จำกัด	2552	การเคหะแห่งชาติ	9	18	- ทรัพยากรสิ่งแวดล้อม - สนับสนุนภาพและการท่องเที่ยว	5	รายงานผ่านความเห็นชอบแล้ว โดย ส.พ.ขอข้อมูลเบื้องต้นและคณะกรรมการผู้ชำนาญการฯ ขอข้อมูลเพิ่มเติม 1 ครั้ง
13	โครงการภูเก็ตโกเลตต์วิลลส์ ตั้งอยู่ทางหลวงแผ่นดินหมายเลข 4020 (ถนนวิเชียตสงคราม) ตำบลกะทู้ อำเภอกะทู้ จังหวัดภูเก็ต จัดทำโดย บริษัท คลินเทคโนโลยี จำกัด	2552	บริษัท แคปส์หรือเพอร์ตี จำกัด	10	4	- ทรัพยากรสิ่งแวดล้อม - สนับสนุนภาพและการท่องเที่ยว	5	ทรัพยากรธรรมชาติและสิ่งแวดล้อมจังหวัดภูเก็ต เห็นชอบแล้วโดยขอข้อมูลเบื้องต้นและคณะกรรมการผู้ชำนาญการฯ ขอข้อมูลเพิ่มเติม 1 ครั้ง
14	โครงการบ้านเอื้ออาทร จังหวัดนครราชสีมา (พิมาย) ตั้งอยู่บนถนนซึ่งแยกมาจากถนนทางหลวงแผ่นดินหมายเลข 206 (พิมาย-ชุมพวง) ตำบลในเมือง อำเภอพิมาย จังหวัดนครราชสีมา จัดทำโดย บริษัท คลินเทคโนโลยี จำกัด	2552	การเคหะแห่งชาติ	8	26	- ทรัพยากรสิ่งแวดล้อม - สนับสนุนภาพและการท่องเที่ยว	5	รายงานผ่านความเห็นชอบแล้ว โดย ส.พ.ขอข้อมูลเบื้องต้นและคณะกรรมการผู้ชำนาญการฯ ขอข้อมูลเพิ่มเติม 1 ครั้ง



**WASAPHA7 CO., LTD.** 107/14 ซอย ลาดพร้าว 101 ซ.48(บ่อปลา) แขวงคลองจั่น เขตบางกะปิ

บริษัท วอสมาร์ จำกัด

กรุงเทพมหานคร โทรศัพท์ : 02-171-9241 โทรสาร: 02-171-9240 E-mail: wsatech2012@gmail.com

**แบบสรุปผลงาน / โครงการของผู้เสนอขอเป็นผู้ชำนาญการเพื่อรับผิดชอบในการทำรายงานฯ**

ลำดับ ที่ (1)	ชื่องาน (2)	พ.ศ. (3)	เจ้าของโครงการ (4)	ขนาดโครงการ		หน้าที่ความรับผิดชอบ (7)	สัดส่วนความรับ ผิดชอบเทียบกับ ทั้งโครงการ(8)	ผลการพิจารณาโครงการ (9)
				จำนวนคน (คน)(5)	ระยะเวลาโครงการ (เดือน) (6)			
15	โครงการบ้านเอื้ออาทร จังหวัด นครราชสีมา (โชคชัย) ตั้งอยู่ตำบล ทำอ่าง อำเภอโชคชัย จังหวัด นครราชสีมา จัดทำโดย บริษัท คลีน เทคโนโลยี จำกัด	2552	การเคหะแห่งชาติ	8	31	- ทรัพยากรสิ่งแวดล้อม - สุนทรียภาพและการท่องเที่ยว	5	รายงานผ่านความเห็นชอบแล้ว โดย สผ. ขอข้อมูลเบื้องต้นและคณะกรรมการ ผู้ชำนาญการฯ ขอข้อมูลเพิ่มเติม 1 ครั้ง
16	โครงการบ้านเอื้ออาทร จังหวัด นครราชสีมา (หัวทะเล 1) ตั้งอยู่บน ถนน ทางหลวงแผ่นดินสาย นครราชสีมา-โชคชัย ตำบล หนองบัวศาลา อำเภอเมือง จังหวัด นครราชสีมา จัดทำโดย บริษัท คลีน เทคโนโลยี จำกัด	2552	การเคหะแห่งชาติ	8	14	- ทรัพยากรสิ่งแวดล้อม - สุนทรียภาพและการท่องเที่ยว	5	รายงานผ่านความเห็นชอบแล้ว โดย สผ. ขอข้อมูลเบื้องต้นและคณะกรรมการผู้ชำนาญการฯ ขอข้อมูลเพิ่มเติม 1 ครั้ง
17	โครงการบ้านเอื้ออาทร จังหวัด นครราชสีมา (บ้านเกาะ)ตั้งอยู่ริมถนน สุรนารายณ์ ซึ่งแยกมาจาก ถนนทางหลวงแผ่นดินหมายเลข 205 ตำบลบ้านเกาะ อำเภอเมือง นครราชสีมา จังหวัดนครราชสีมา จัดทำโดย บริษัท คลีนเทคโนโลยี จำกัด	2552	การเคหะแห่งชาติ	8	14	- ทรัพยากรสิ่งแวดล้อม - สุนทรียภาพและการท่องเที่ยว	5	รายงานผ่านความเห็นชอบแล้ว โดย สผ. ขอ ข้อมูล เบื้อง ต้น และ คณะกรรมการผู้ชำนาญการฯ ขอข้อมูลเพิ่มเติม 1 ครั้ง
18	โครงการบ้านเอื้ออาทร จังหวัด เพชรบุรี (บ้านลาด) ตั้งอยู่หมู่ที่ 5 ตำบลไร่มะขาม และหมู่ที่ 7 ตำบล ท่าเสา อำเภอบ้านลาด จังหวัด เพชรบุรี จัดทำโดย บริษัท คลีนเทคโนโลยี จำกัด	2552	การเคหะแห่งชาติ	9	22	- ทรัพยากรสิ่งแวดล้อม - สุนทรียภาพและการท่องเที่ยว	5	รายงานผ่านความเห็นชอบแล้ว โดย สผ. ขอ ข้อมูล เบื้อง ต้น และ คณะกรรมการผู้ชำนาญการฯ ขอ ข้อมูลเพิ่มเติม 1 ครั้ง



**WASAPHA7 CO., LTD.** 107/14 ซอย ลาดพร้าว 101 ซ.48(บ่อปลา) แขวงคลองจั่น เขตบางกะปิ

บริษัท ออทีค จำกัด

กรุงเทพมหานคร โทรศัพท์ : 02-171-9241 โทรสาร: 02-171-9240 E-mail: wsatech2012@gmail.com



**แบบสรุปผลงาน / โครงการของผู้เสนอขอเป็นผู้ชำนาญการเพื่อรับผิดชอบในการทำรายงานฯ**

ลำดับ ที่ (1)	ชื่องาน (2)	พ.ศ. (3)	เจ้าของโครงการ (4)	ขนาดโครงการ		หน้าที่ความรับผิดชอบ (7)	สัดส่วนความรับ ผิดชอบเทียบกับ ทั้งโครงการ(8)	ผลการพิจารณาโครงการ (9)
				จำนวนคน (คน)(5)	ระยะเวลาโครงการ (เดือน) (6)			
	โนโลยี จำกัด							
19	โครงการ The Park Island Resort ตั้งอยู่ตำบลบ่อผุด อำเภอเกาะสมุย จังหวัดสุราษฎร์ธานีจัดทำโดย บริษัท คลินเทคโนโลยี จำกัด	2552	บริษัท ปาร์คโฮเทล แอนด์รีสอร์ท จำกัด	8	7	- ทรัพยากรสิ่งแวดล้อม - สุนทรียภาพและการท่องเที่ยว	5	รายงานผ่านความเห็นชอบแล้ว โดย สผ.ขอข้อมูลเบื้องต้น และ คณะกรรมการผู้ชำนาญการฯ ขอข้อมูลเพิ่มเติม 2 ครั้ง
20	โครงการ R-Con Orchid Villaตั้งอยู่หมู่ 9 ซอยเกษมสุวรรณ จังหวัดชลบุรี จัดทำโดย บริษัท คลินเทคโนโลยี จำกัด	2552	บริษัท ลอฟท์ คอนโด มินิเนียม จำกัด	9	7	- ธรณีวิทยาและคุณภาพน้ำใต้ดิน	5	รายงานผ่านความเห็นชอบแล้ว โดย สผ.ขอข้อมูลเบื้องต้น และ คณะกรรมการผู้ชำนาญการฯ ขอข้อมูลเพิ่มเติม 1 ครั้ง
21	โครงการสวนหลวง การ์เด้นวิว ตั้งอยู่ ถนนวิรัชพงษ์หยก ตำบลวิชิต อำเภอ เมืองภูเก็ตจังหวัดภูเก็ต จัดทำโดย บริษัท คลินเทคโนโลยี จำกัด	2552	บริษัท เสริมสุขอนุภาส จำกัด	10	6	- ทรัพยากรสิ่งแวดล้อม - สุนทรียภาพและการท่องเที่ยว	5	ทรัพยากรธรรมชาติและสิ่งแวดล้อม จังหวัดภูเก็ต เห็นชอบแล้วโดยขอ ข้อมูลเบื้องต้นและคณะกรรมการ ผู้ชำนาญการฯ ขอข้อมูลเพิ่มเติม 1 ครั้ง
22	โครงการ T.W.StarOceanตั้งอยู่ เทศบาลตำบลนาจอมเทียน จังหวัด ชลบุรีจัดทำโดย บริษัท คลิน เทคโนโลยี จำกัด	2552	บริษัท ที.ดับบลิว. ปาล์มรีสอร์ท จำกัด	8	8	- ทรัพยากรสิ่งแวดล้อม - สุนทรียภาพและการท่องเที่ยว	5	รายงานผ่านความเห็นชอบโดย สผ. ขอข้อมูลเบื้องต้นและคณะกรรมการ ผู้ชำนาญการฯ ขอข้อมูลเพิ่มเติม 1 ครั้ง
23	โครงการเพชรคณา แมนชั่น 2ตั้งอยู่ ถนนรัชดาภิเษกซอย 7 (นาทอง 2) แขวง/เขตดินแดง กรุงเทพฯจัดทำโดย บริษัท คลินเทคโนโลยี จำกัด	2552	บริษัท ฉัฐธูธ จำกัด	8	6	- ทรัพยากรสิ่งแวดล้อม - สุนทรียภาพและการท่องเที่ยว	5	รายงานผ่านความเห็นชอบแล้ว โดย สผ.ขอข้อมูลเบื้องต้น และ คณะกรรมการผู้ชำนาญการฯ ขอ ข้อมูลเพิ่มเติม 1 ครั้ง
24	โครงการจัดสรรที่ดินบ้านพร้อมพันธ์ป่า คลอก ตั้งอยู่ทางหลวงแผ่นดิน หมายเลข 4027 (ถนนสายท่าเรือ-ป่า	2553	บริษัท บ้านพร้อมพันธ์ จำกัด	10	4	- ทรัพยากรชีวภาพ - สุนทรียภาพ	5	รายงานผ่านความเห็นชอบโดย สผ. ขอข้อมูลเบื้องต้นและคณะกรรมการ ผู้ชำนาญการฯ ขอข้อมูลเพิ่มเติม



**WASAPHA7 CO., LTD.** 107/14 ซอย ลาดพร้าว 101 ซ.48(บ่อปลา) แขวงคลองจั่น เขตบางกะปิ

บริษัท วนาภกร จำกัด

กรุงเทพมหานคร โทรศัพท์ : 02-171-9241 โทรสาร: 02-171-9240 E-mail: wsatech2012@gmail.com

**แบบสรุปผลงาน / โครงการของผู้เสนอขอเป็นผู้ชำนาญการเพื่อรับผิดชอบในการทำรายงานฯ**

ลำดับ ที่  (1)	ชื่องาน  (2)	พ.ศ.  (3)	เจ้าของโครงการ  (4)	ขนาดโครงการ		หน้าที่ความรับผิดชอบ  (7)	สัดส่วนความรับ ผิดชอบเทียบกับ ทั้งโครงการ(8)	ผลการพิจารณาโครงการ  (9)
				จำนวนคน  (คน)(5)	ระยะเวลาโครงการ  (เดือน) (6)			
	คลอง-เมืองใหม่) ตำบลป่าคอก อำเภอกลาง จังหวัดภูเก็ต จัดทำโดย บริษัท คลื่นเทคโนโลยี จำกัด							1 ครั้ง
25	โครงการโรงแรมเดอะเนเชอรัล รีสอร์ท (ส่วนขยาย) ตั้งอยู่ถนนฝั่ง เมืองสาย ก. ตำบลป่าตอง อำเภอกะทู้ จังหวัดภูเก็ตจัดทำโดย บริษัท คลื่นเทค โนโลยี จำกัด	2553	ห้างหุ้นส่วนจำกัด เดอะเนเชอรัล รีสอร์ท	11	5	- ธรณีวิทยาและคุณภาพน้ำใต้ดิน	5	รายงานผ่านความเห็นชอบโดย สผ. ขอข้อมูลเบื้องต้นและคณะกรรมการ ผู้ชำนาญการฯ ขอข้อมูลเพิ่มเติม 1 ครั้ง
26	โครงการ TheScenery@ SuanLuang (เปลี่ยนแปลงชื่อและรายละเอียดของ โครงการสวนหลวงแกรนด์วิว) ถนน วิรัชหงส์หยก ตำบลวิชิต จังหวัดภูเก็ต จัดทำโดย บริษัท คลื่นเทคโนโลยี จำกัด	2553	บริษัท เสริมสุขอนุภา จำกัด	11	2	- ธรณีวิทยาและคุณภาพน้ำใต้ดิน	5	ทรัพยากรธรรมชาติและสิ่งแวดล้อม จังหวัดภูเก็ต เห็นชอบแล้ว โดยขอ ข้อมูลเบื้องต้นและคณะกรรมการ ผู้ชำนาญการฯ ขอข้อมูลเพิ่มเติม 1 ครั้ง
27	โครงการCentaraHuaHinResortตั้งอยู่ ถนนเลียบบึง ตำบลหัวหิน อำเภอหัวหิน จังหวัดประจวบคีรีขันธ์จัดทำโดย บริษัท คลื่นเทคโนโลยี จำกัด	2553	บริษัท อควาเรียสพรีอ เพอร์ตี จำกัด	9	8	- ธรณีวิทยาและคุณภาพน้ำใต้ดิน	5	รายงานผ่านความเห็นชอบโดย สผ. ขอข้อมูลเบื้องต้นและคณะกรรมการ ผู้ชำนาญการฯ ขอข้อมูลเพิ่มเติม 1 ครั้ง
28	โครงการ Bangsaen Heritage Hotel (ส่วนขยาย) ตั้งอยู่ถนนบางแสนสาย 1 ตำบลแสนสุข อำเภอเมืองชลบุรี จังหวัด ชลบุรีจัดทำโดย บริษัท คลื่น เทคโนโลยี จำกัด	2553	บริษัท บางแสนปีช รีสอร์ท จำกัด	9	5	- ธรณีวิทยาและคุณภาพน้ำใต้ดิน	5	รายงานผ่านความเห็นชอบโดย สผ. ขอข้อมูลเบื้องต้นและคณะกรรมการ ผู้ชำนาญการฯ ขอข้อมูลเพิ่มเติม 1 ครั้ง
29	โครงการ B CONDO ตั้งอยู่ซอยศรีรัญ ตำบลบางแก้วอำเภอบางพลีจังหวัด สมุทรปราการจัดทำโดย บริษัท คลี	2553	บริษัท บีเคเค แกรนด์ เอสเตท จำกัด	10	4	- ธรณีวิทยาและคุณภาพน้ำใต้ดิน	5	รายงานผ่านความเห็นชอบโดย สผ. ขอข้อมูลเบื้องต้นและคณะกรรมการ ผู้ชำนาญการฯ ขอข้อมูลเพิ่มเติม



**WASAPHA7 CO., LTD.** 107/14 ซอย ลาดพร้าว 101 ซ.48(บ่อปลา) แขวงคลองจั่น เขตบางกะปิ

บริษัท วนาเทค จำกัด

กรุงเทพมหานคร โทรศัพท์ : 02-171-9241 โทรสาร: 02-171-9240 E-mail: wsatech2012@gmail.com

**แบบสรุปผลงาน / โครงการของผู้เสนอขอเป็นผู้ชำนาญการเพื่อรับผิดชอบในการทำรายงานฯ**

ลำดับ ที่ (1)	ชื่องาน (2)	พ.ศ. (3)	เจ้าของโครงการ (4)	ขนาดโครงการ		หน้าที่ความรับผิดชอบ (7)	สัดส่วนความรับ ผิดชอบเทียบกับ ทั้งโครงการ(8)	ผลการพิจารณาโครงการ (9)
				จำนวนคน (คน)(5)	ระยะเวลาโครงการ (เดือน) (6)			
	นเทคโนโลยี จำกัด							1 ครั้ง
30	โครงการโรงแรมเคียงหาด ตั้งอยู่ริมถนนเพชรเกษม ตำบลหัวหิน อำเภอหัวหิน จังหวัด ประจวบคีรีขันธ์ จัดทำโดย บริษัท คลื่นเทคโนโลยี จำกัด	2553	บริษัท บ้านเคียงหาด จำกัด	10	3	- ธรณีวิทยาและคุณภาพน้ำใต้ดิน	5	รายงานผ่านความเห็นชอบโดย สผ. ขอข้อมูลเบื้องต้นและคณะกรรมการผู้ชำนาญการฯ ขอข้อมูลเพิ่มเติม 1 ครั้ง
31	โครงการโรงแรมโอลิเวอร์ แกรนด์ ตั้งอยู่ตำบลสำนักขามอำเภอสะเดา จังหวัดสงขลาจัดทำโดย บริษัท คลื่นเทคโนโลยี จำกัด	2553	บริษัท ยรรยง พัฒนา ด่านนอก จำกัด	10	5	- ธรณีวิทยาและคุณภาพน้ำใต้ดิน	5	รายงานผ่านความเห็นชอบโดย สผ. ขอข้อมูลเบื้องต้นและคณะกรรมการผู้ชำนาญการฯ ขอข้อมูลเพิ่มเติม 1 ครั้ง
32	โครงการ COZY BEACH VIEW ตั้งอยู่ถนนเกษตรสิน ซอย 7 ตำบลนาเกลือ อำเภอบางละมุง จังหวัดชลบุรี จัดทำโดย บริษัท คลื่นเทคโนโลยี จำกัด	2553	บริษัท โคซี่ บีช วิว จำกัด	9	3	- ธรณีวิทยาและคุณภาพน้ำใต้ดิน	5	รายงานผ่านความเห็นชอบโดย สผ. ขอข้อมูลเบื้องต้นและคณะกรรมการผู้ชำนาญการฯ ขอข้อมูลเพิ่มเติม 1 ครั้ง
33	โครงการTheMetro@ SuanLuang (เปลี่ยนแปลงชื่อและรายละเอียดของโครงการอาคารชุดพักอาศัย“สวนหลวงการ์เด้นวิว”) ถนนวิรัชหงส์หยก ตำบลวิชิต จังหวัดภูเก็ต จัดทำโดย บริษัท คลื่นเทคโนโลยี จำกัด	2554	บริษัท เสริมสุขอนุภาจ จำกัด	11	2	- ธรณีวิทยาและคุณภาพน้ำใต้ดิน	5	ทรัพยากรธรรมชาติและสิ่งแวดล้อมจังหวัดภูเก็ต เห็นชอบแล้ว โดยขอข้อมูลเบื้องต้นและคณะกรรมการผู้ชำนาญการฯ ขอข้อมูลเพิ่มเติม 3 ครั้ง
34	โครงการ Holiday Inn Express & Suitesตั้ง อยู่ ถนน พัทยา สาย 2ตำบลหนองปรือ อำเภอบางละมุง จังหวัดชลบุรีจัดทำโดย บริษัท คลื่น	2554	บริษัท โนวา เอ็กเพรส จำกัด	10	5	- สภาพแวดล้อมในปัจจุบัน	5	รายงานผ่านความเห็นชอบโดย สผ. ขอข้อมูลเบื้องต้นและคณะกรรมการผู้ชำนาญการฯ ขอข้อมูลเพิ่มเติม 1 ครั้ง



**WASAPHA7 CO., LTD.** 107/14 ซอย ลาดพร้าว 101 ซ.48(บ่อปลา) แขวงคลองจั่น เขตบางกะปิ

บริษัท วนาเทค จำกัด

กรุงเทพมหานคร โทรศัพท์ : 02-171-9241 โทรสาร: 02-171-9240 E-mail: wsatech2012@gmail.com

**แบบสรุปผลงาน / โครงการของผู้เสนอขอเป็นผู้ชำนาญการเพื่อรับผิดชอบในการทำรายงานฯ**

ลำดับ ที่ (1)	ชื่องาน (2)	พ.ศ. (3)	เจ้าของโครงการ (4)	ขนาดโครงการ		หน้าที่ความรับผิดชอบ (7)	สัดส่วนความรับ ผิดชอบเทียบกับ ทั้งโครงการ(8)	ผลการพิจารณาโครงการ (9)
				จำนวนคน (คน)(5)	ระยะเวลาโครงการ (เดือน) (6)			
	นเทคโนโลยี จำกัด							
35	โครงการคอนโดมิเนียม 8 ชั้น 3 อาคาร บางแค ตั้งอยู่ถนนบางแค (ถนนสุขาภิบาล 1) แขวง/เขตบางแค กรุงเทพฯจัดทำโดย บริษัท คลีน เทคโนโลยี จำกัด	2554	บริษัท ที.เค.แลนด์ ดีเวลลอปเม้นท์ จำกัด	10	12	- สภาพแวดล้อมในปัจจุบัน	5	รายงานผ่านความเห็นชอบโดย สผ. ขอข้อมูลเบื้องต้นและคณะกรรมการ ผู้ชำนาญการฯ ขอข้อมูลเพิ่มเติม 3 ครั้ง
36	โครงการบ้านเอื้ออาทร จังหวัด ปราจีนบุรี (ท่าตุม)ตั้งอยู่ตำบล ท่าตุม อำเภอศรีมหาโพธิ จังหวัด ปราจีนบุรี จัดทำโดย บริษัท คลีน เทคโนโลยี จำกัด	2554	การเคหะแห่งชาติ	9	11	- ธรณีวิทยาและคุณภาพน้ำใต้ดิน	5	รายงานผ่านความเห็นชอบโดย สผ. ขอข้อมูลเบื้องต้นและคณะกรรมการ ผู้ชำนาญการฯ ขอข้อมูลเพิ่มเติม 1 ครั้ง
37	โครงการอาคารคลับเฮาส์และโรงแรม ตั้งอยู่ หมู่ 3 ตำบลศรีระจระเข้ใหญ่ อำเภอ บางเสาธง จังหวัด สมุทรปราการ จัดทำโดย บริษัท คลีนเทคโนโลยี จำกัด	2554	บริษัท เลคูดแลนด์ จำกัด	10	9	- ธรณีวิทยาและคุณภาพน้ำใต้ดิน	5	รายงานผ่านความเห็นชอบโดย สผ. ขอข้อมูลเบื้องต้นและคณะกรรมการ ผู้ชำนาญการฯ ขอข้อมูลเพิ่มเติม 1 ครั้ง
38	โครงการรามอินทรา กม.8 ตั้งอยู่ถนน รามอินทรา กม.8แขวงคันนายาว เขตคันนายาวกรุงเทพฯ จัดทำโดย บริษัท คลีนเทคโนโลยี จำกัด	2555	ห้างหุ้นส่วนจำกัด ไทยพัฒนา กิจการ (2009)	12	15	- การจัดการน้ำใช้	5	รายงานผ่านความเห็นชอบโดย สผ. ขอข้อมูลเบื้องต้นและคณะกรรมการ ผู้ชำนาญการฯ ขอข้อมูลเพิ่มเติม 3 ครั้ง
39	โครงการอีสเทิร์นชั้น ตั้งอยู่ถนน สุขุมวิท ซอย19 แขวงคลองเตยเหนือ เขตวัฒนา กรุงเทพฯ จัดทำโดย บริษัท คลีนเทคโนโลยี จำกัด	2555	บริษัท อีสเทิร์นชั้น (2011) อินเตอร์เนชั่นแนล จำกัด	11	12	- การจัดการน้ำใช้	5	รายงานผ่านความเห็นชอบโดย สผ. ขอข้อมูลเบื้องต้นและคณะกรรมการ ผู้ชำนาญการฯ ขอข้อมูลเพิ่มเติม 3 ครั้ง
40	โครงการ Grand Blue Resort(ส่วน	2555	บริษัท ซิลเวอร์ซี เฮ้าส์	11	6	- การจัดการน้ำใช้	5	รายงานยังไม่ผ่านความเห็นชอบโดย



**WASAPHA7 CO., LTD.** 107/14 ซอย ลาดพร้าว 101 ซ.48(บ่อปลา) แขวงคลองจั่น เขตบางกะปิ

บริษัท วนาทร จำกัด

กรุงเทพมหานคร โทรศัพท์ : 02-171-9241 โทรสาร: 02-171-9240 E-mail: wsatech2012@gmail.com

**แบบสรุปผลงาน / โครงการของผู้เสนอขอเป็นผู้ชำนาญการเพื่อรับผิดชอบในการทำรายงานฯ**

ลำดับ ที่  (1)	ชื่องาน  (2)	พ.ศ.  (3)	เจ้าของโครงการ  (4)	ขนาดโครงการ		หน้าที่ความรับผิดชอบ  (7)	สัดส่วนความรับ ผิดชอบเทียบกับ ทั้งโครงการ(8)	ผลการพิจารณาโครงการ  (9)
				จำนวนคน  (คน)(5)	ระยะเวลาโครงการ  (เดือน) (6)			
	ขยาย) ตั้งอยู่ถนนทางหลวงแผ่นดินหมายเลข 3145 (ถนนเลียบหาดแม่พิมพ์) ตำบลกร่ำ อำเภอแกลง จังหวัดระยอง จัดทำโดย บริษัท คลินเทคโนโลยี จำกัด		จำกัด					ส.พ.ขอข้อมูลเบื้องต้นและคณะกรรมการผู้ชำนาญการฯ ขอข้อมูลเพิ่มเติม 1 ครั้ง
41	โครงการ Namtalay Condominium ตั้งอยู่ตำบลจอมเทียน อำเภอสัตหีบ จังหวัดชลบุรี จัดทำโดย บริษัท กรีนโอ จำกัด	2555	บริษัท โนวา รอยัล บิซ จำกัด	11	7	- สภาพแวดล้อมในปัจจุบัน	5	รายงานผ่านความเห็นชอบโดย ส.พ.ขอข้อมูลเบื้องต้นและคณะกรรมการผู้ชำนาญการฯ ขอข้อมูลเพิ่มเติม 2 ครั้ง
42	โครงการ อมंत्रา ตั้งอยู่ซอยเพนียดช้าง ถนนพญากลาง ตำบลหนองปรือ อำเภอบางละมุง จังหวัดชลบุรี จัดทำโดย บริษัท คลินเทคโนโลยี จำกัด	2555	บริษัท ชลสุธา จำกัด	11	3	- การจัดการน้ำใช้	5	รายงานผ่านความเห็นชอบโดย ส.พ.ขอข้อมูลเบื้องต้นและคณะกรรมการผู้ชำนาญการฯ ขอข้อมูลเพิ่มเติม 2 ครั้ง
43	โครงการ Bella Pattaya ตั้งอยู่ถนนพญากลาง ตำบลหนองปรือ อำเภอบางละมุง จังหวัดชลบุรี จัดทำโดย บริษัท คลินเทคโนโลยี จำกัด	2555	บริษัท เบลลา รอยัล จำกัด	11	5	- การจัดการน้ำใช้	5	รายงานผ่านความเห็นชอบโดย ส.พ.ขอข้อมูลเบื้องต้นและคณะกรรมการผู้ชำนาญการฯ ขอข้อมูลเพิ่มเติม 1 ครั้ง
44	โครงการ Acqua Condominium ตั้งอยู่ระหว่างจอมเทียนซอย 8 และจอมเทียนซอย 9 ตำบลหนองปรือ อำเภอบางละมุง จังหวัดชลบุรี จัดทำโดย บริษัท กรีนโอ จำกัด	2555	บริษัท จอมเทียน 9 คอนโดมิเนียม จำกัด	11	7	- สภาพแวดล้อมในปัจจุบัน	5	รายงานผ่านความเห็นชอบโดย ส.พ.ขอข้อมูลเบื้องต้นและคณะกรรมการผู้ชำนาญการฯ ขอข้อมูลเพิ่มเติม 3 ครั้ง
45	โครงการบ้านเอื้ออาทรโรจนะ จังหวัดพระนครศรีอยุธยา ตั้งอยู่บริเวณหลักกิโลเมตรที่ 10 ถนนโรจนะ ทางหลวง	2555	การเคหะแห่งชาติ	7	8	- รายละเอียดโครงการ - การจัดการน้ำใช้ - การจัดการขยะ	25	รายงานผ่านความเห็นชอบโดย ส.พ.ขอข้อมูลเบื้องต้นและคณะกรรมการผู้ชำนาญการฯ ขอข้อมูลเพิ่มเติม



**WASAPHA7 CO., LTD.** 107/14 ซอย ลาดพร้าว 101 ซ.48(บ่อปลา) แขวงคลองจั่น เขตบางกะปิ

บริษัท วัฒนากร จำกัด  
INCORPORATED IN THAILAND

กรุงเทพมหานคร โทรศัพท์ : 02-171-9241 โทรสาร: 02-171-9240 E-mail: wsatech2012@gmail.com

**แบบสรุปผลงาน / โครงการของผู้เสนอขอเป็นผู้ชำนาญการเพื่อรับผิดชอบในการทำรายงานฯ**

ลำดับ ที่  (1)	ชื่องาน  (2)	พ.ศ.  (3)	เจ้าของโครงการ  (4)	ขนาดโครงการ		หน้าที่ความรับผิดชอบ  (7)	สัดส่วนความรับ ผิดชอบเทียบกับ ทั้งโครงการ(8)	ผลการพิจารณาโครงการ  (9)
				จำนวนคน  (คน)(5)	ระยะเวลาโครงการ  (เดือน) (6)			
	หมายเลข 309 ตำบลบ้านสร้าง อำเภอบางปะอิน จังหวัดพระนครศรีอยุธยา จัดทำโดย บริษัท กรีนีโอ จำกัด					- อาชีวอนามัยและความปลอดภัย		2 ครั้ง
46	โครงการอาคารชุดพักอาศัย เดอะพาร์กอล์ฟ คอนโดเทล ตั้งอยู่หมู่ที่ 7 ตำบลกระทุ่ม อำเภอกะรุ่ จังหวัดภูเก็ต จัดทำโดย บริษัท กรีนีโอ จำกัด	2555	บริษัท เดอะพาร์กอล์ฟ คอนโดเทลจำกัด	10	7	- การสาธารณสุข	5	รายงานผ่านความเห็นชอบโดย สผ. ขอข้อมูลเบื้องต้นและคณะกรรมการผู้ชำนาญการฯ ขอข้อมูลเพิ่มเติม 2 ครั้ง
47	โครงการ March Hotel ตั้งอยู่ถนนพญา 2 ซอย 5 ตำบลหนองปรือ อำเภอบางละมุง จังหวัดชลบุรี จัดทำโดย บริษัท กรีนีโอ จำกัด	2555	บริษัท พลาซ่าแลนด์ จำกัด	10	7	- สภาพแวดล้อมในปัจจุบัน	5	รายงานผ่านความเห็นชอบโดย สผ. ขอข้อมูลเบื้องต้นและคณะกรรมการผู้ชำนาญการฯ ขอข้อมูลเพิ่มเติม 3 ครั้ง
48	โครงการโรงแรม@หัวหิน ซอย 8 ตั้งอยู่ถนนเพชรเกษม ตำบลหัวหินอำเภอหัวหิน จังหวัดประจวบคีรีขันธ์ จัดทำโดย บริษัท กรีนีโอ จำกัด	2555	บริษัท ปลาวาฬดาว จำกัด	11	7	- สภาพแวดล้อมในปัจจุบัน	5	รายงานผ่านความเห็นชอบโดย สผ. ขอข้อมูลเบื้องต้นและคณะกรรมการผู้ชำนาญการฯ ขอข้อมูลเพิ่มเติม 3 ครั้ง
49	โครงการTheRitzตั้งอยู่ซอยเพนียดข้างถนนพญากลาง ตำบลหนองปรือ อำเภอบางละมุงจังหวัดชลบุรี จัดทำโดย บริษัท คลินเทคโนโลยี จำกัด	2555	บริษัท พี.เอ.แอลเรสซิเดนซ์ จำกัด	11	5	- การจัดการน้ำใช้	5	รายงานผ่านความเห็นชอบโดย สผ. ขอข้อมูลเบื้องต้นและคณะกรรมการผู้ชำนาญการฯ ขอข้อมูลเพิ่มเติม 2 ครั้ง
50	โครงการ SmartHotelตั้งอยู่ถนนสาธารณประโยชน์ระหว่างถนนพญาเหนือ 2 และถนนพญาเหนือ 4 ตำบลนาเกลือ อำเภอบางละมุง จังหวัดชลบุรี จัดทำโดย บริษัท	2555	บริษัท ธนวรรณ ครองทรัพย์ พักพิยา จำกัด	8	12	- ทรัพยากรชีวภาพ - การมีส่วนร่วมของประชาชน	10	รายงานผ่านความเห็นชอบโดย สผ. ขอข้อมูลเบื้องต้นและคณะกรรมการผู้ชำนาญการฯ ขอข้อมูลเพิ่มเติม 1 ครั้ง



**WASAPHA7 CO., LTD.** 107/14 ซอย ลาดพร้าว 101 ซ.48(บ่อปลา) แขวงคลองจั่น เขตบางกะปิ

บริษัท วนาเทค จำกัด

กรุงเทพมหานคร โทรศัพท์ : 02-171-9241 โทรสาร: 02-171-9240 E-mail: wsatech2012@gmail.com

**แบบสรุปผลงาน / โครงการของผู้เสนอขอเป็นผู้ชำนาญการเพื่อรับผิดชอบในการทำรายงานฯ**

ลำดับ ที่  (1)	ชื่องาน  (2)	พ.ศ.  (3)	เจ้าของโครงการ  (4)	ขนาดโครงการ		หน้าที่ความรับผิดชอบ  (7)	สัดส่วนความรับ ผิดชอบเทียบกับ ทั้งโครงการ(8)	ผลการพิจารณาโครงการ  (9)
				จำนวนคน  (คน)(5)	ระยะเวลาโครงการ  (เดือน) (6)			
	กรีนโอ จำกัด							
51	โครงการ TheChezzCondominium ตั้งอยู่ซอยเพนียดข้าง ถนนพญา กลางตำบลหนองปรือ อำเภอบางละมุงจังหวัดชลบุรีจัดทำโดย บริษัท กรีนโอ จำกัด	2555	บริษัท แผ่นดินทอง พัฒนาที่ดิน จำกัด	9	10	- การคมนาคมขนส่ง	5	รายงานผ่านความเห็นชอบโดย สผ. ขอข้อมูลเบื้องต้นและคณะกรรมการ ผู้ชำนาญการฯ ขอข้อมูลเพิ่มเติม 3 ครั้ง
52	โรงพยาบาลเชียงใหม่ไกล้หมอ (ส่วนขยาย)ตั้งอยู่ทางหลวงแผ่นดิน หมายเลข 108(สายเชียงใหม่-ฮอด) ตำบลป่าแดด อำเภอเมืองเชียงใหม่ จังหวัดเชียงใหม่ จัดทำโดย บริษัท กรีนโอ จำกัด	2555	บริษัท เชียงใหม่ไกล้ หมอ จำกัด	11	3	- สภาพแวดล้อมในปัจจุบัน	5	รายงานผ่านความเห็นชอบโดย สผ. ขอข้อมูลเบื้องต้นและคณะกรรมการ ผู้ชำนาญการฯ ขอข้อมูลเพิ่มเติม 3 ครั้ง
53	โครงการ จอมเทียนเบย์บีชรีสอร์ท ตั้งอยู่ถนนจอมเทียนสาย 1 ตำบล หนองปรือ อำเภอบางละมุงจังหวัด ชลบุรี จัดทำโดย บริษัท กรีนโอ จำกัด	2555	บริษัท ฮวน ไทย ทราเวล กรุ๊ป จำกัด	9	11	- การคมนาคมขนส่ง	5	รายงานผ่านความเห็นชอบโดย สผ. ขอข้อมูลเบื้องต้นและคณะกรรมการ ผู้ชำนาญการฯ ขอข้อมูลเพิ่มเติม 2 ครั้ง
54	โครงการ The Gallery Condominium ตั้งอยู่ ตำบลสำโรงเหนือ อำเภอเมือง จังหวัดสมุทรปราการ จัดทำโดย บริษัท กรีนโอ จำกัด	2555	บริษัท เออเบิลพร็อพเพอร์ตี้ จำกัด	8	6	- เสียงและการสั่นสะเทือน	5	รายงานผ่านความเห็นชอบโดย สผ. ขอข้อมูลเบื้องต้นและคณะกรรมการ ผู้ชำนาญการฯ ขอข้อมูลเพิ่มเติม 2 ครั้ง
55	โครงการ OneTowerPratumnakตั้งอยู่ ถนนพระตำหนักชอย 4 ตำบลหนอง ปรือ อำเภอบางละมุงจังหวัดชลบุรี จัดทำโดย บริษัท กรีนโอ จำกัด	2555	บริษัท รัสเซียน-ไทย (2010) จำกัด	9	2	- การคมนาคมขนส่ง	5	รายงานผ่านความเห็นชอบโดย สผ. ขอข้อมูลเบื้องต้นและคณะกรรมการ ผู้ชำนาญการฯ ขอข้อมูลเพิ่มเติม 2 ครั้ง
56	โครงการเอ-วัน แกรนด์ มารินา ตั้ง	2555	บริษัท เอ-วัน พัทยา	10	12	- การคมนาคมขนส่ง	5	รายงานผ่านความเห็นชอบโดย สผ.



**WASAPHA7 CO., LTD.** 107/14 ซอย ลาดพร้าว 101 ซ.48(บ่อปลา) แขวงคลองจั่น เขตบางกะปิ

บริษัท วัฒนากร อีทีอี

กรุงเทพมหานคร โทรศัพท์ : 02-171-9241 โทรสาร: 02-171-9240 E-mail: wsatech2012@gmail.com

**แบบสรุปผลงาน / โครงการของผู้เสนอขอเป็นผู้ชำนาญการเพื่อรับผิดชอบในการทำรายงานฯ**

ลำดับ ที่  (1)	ชื่องาน  (2)	พ.ศ.  (3)	เจ้าของโครงการ  (4)	ขนาดโครงการ		หน้าที่ความรับผิดชอบ  (7)	สัดส่วนความรับ ผิดชอบเทียบกับ ทั้งโครงการ(8)	ผลการพิจารณาโครงการ  (9)
				จำนวนคน  (คน)(5)	ระยะเวลาโครงการ  (เดือน) (6)			
	อยู่ณ บริเวณถนนพญาสาย 1 ซอย3 ตำบลหนองปรือ อำเภอบางละมุง จังหวัดชลบุรีจัดทำโดย บริษัทกรีนีโอ จำกัด		จำกัด					ขอข้อมูลเบื้องต้นและคณะกรรมการผู้ชำนาญการฯ ขอข้อมูลเพิ่มเติม 2 ครั้ง
57	โครงการThe Ultimate Metro Park ตั้งอยู่ตำบลเชิงเนิน อำเภอมะขาม จังหวัดระยอง จัดทำโดย บริษัทกรีนีโอ จำกัด	2555	บริษัท อัลทิเมท เรียล เอสเตท	8	9	- การคมนาคมขนส่ง - การใช้ประโยชน์ที่ดิน	5	รายงานผ่านความเห็นชอบโดย สผ. ขอข้อมูลเบื้องต้นและคณะกรรมการผู้ชำนาญการฯ ขอข้อมูลเพิ่มเติม 2 ครั้ง
58	โครงการSerenityWongamat ตั้งอยู่ถนนนาเกลือ 16 ตำบลนาเกลือ อำเภอบางละมุง จังหวัดชลบุรี จัดทำโดย บริษัท กรีนีโอ จำกัด	2555	บริษัท โนวาน่า วงศ์ อมาตย์	8	8	- การคมนาคมขนส่ง - การใช้ประโยชน์ที่ดิน	5	รายงานผ่านความเห็นชอบโดย สผ. ขอข้อมูลเบื้องต้นและคณะกรรมการผู้ชำนาญการฯ ขอข้อมูลเพิ่มเติม 2 ครั้ง
59	โครงการบ้านเอื้ออาทรเคหะชุมชนร่มเกล้า 2 ตั้งอยู่ที่แขวงคลองสองต้นนุ่น เขตลาดกระบังกรุงเทพฯ จัดทำโดย บริษัท กรีนีโอ จำกัด	2555	การเคหะแห่งชาติ	6	8	- รายละเอียดโครงการ - ทรัพยากรชีวภาพ - การคมนาคมขนส่ง - การจัดการขยะ - การมีส่วนร่วมของประชาชน	35	รายงานผ่านความเห็นชอบโดย สผ. ขอข้อมูลเบื้องต้นและคณะกรรมการผู้ชำนาญการฯ ขอข้อมูลเพิ่มเติม 1 ครั้ง
60	โครงการ Na Lannaตั้งอยู่ณ บริเวณซอยเพนียดช้าง ตำบลหนองปรือ อำเภอบางละมุง จังหวัดชลบุรี จัดทำโดย บริษัท กรีนีโอ จำกัด	2555	บริษัท ทองธรรมจักร เอสเตท จำกัด	9	8	- การคมนาคมขนส่ง - การใช้ประโยชน์ที่ดิน	5	รายงานผ่านความเห็นชอบโดย สผ. ขอข้อมูลเบื้องต้นและคณะกรรมการผู้ชำนาญการฯ ขอข้อมูลเพิ่มเติม 1 ครั้ง
61	โครงการที่พักอาศัยข้าราชการกรมทหารมหาดเล็กราชวัลลภรักษาพระองค์ ระยะที่ 2 จังหวัดร้อยน็ดหลวง 904 ภายในกรมชลประทาน	2556	การเคหะแห่งชาติ	9	2	- การจัดการขยะ	5	รายงานผ่านความเห็นชอบโดย ไม่ขอข้อมูลเพิ่มเติม



**WASAPHA7 CO., LTD.** 107/14 ซอย ลาดพร้าว 101 ซ.48(บ่อปลา) แขวงคลองจั่น เขตบางกะปิ

บริษัท วอสมาร์ จำกัด

กรุงเทพมหานคร โทรศัพท์ : 02-171-9241 โทรสาร: 02-171-9240 E-mail: wsatech2012@gmail.com



**แบบสรุปผลงาน / โครงการของผู้เสนอขอเป็นผู้ชำนาญการเพื่อรับผิดชอบในการทำรายงานฯ**

ลำดับ ที่  (1)	ชื่องาน (2)	พ.ศ. (3)	เจ้าของโครงการ (4)	ขนาดโครงการ		หน้าที่ความรับผิดชอบ (7)	สัดส่วนความรับ ผิดชอบเทียบ กับ ทั้งโครงการ(8)	ผลการพิจารณาโครงการ (9)
				จำนวนคน (คน)(5)	ระยะเวลาโครงการ (เดือน) (6)			
	อ.ปากเกร็ด จ.นนทบุรี ตั้งอยู่ ณ เขตพระราชฐาน ถนนติวานนท์ ตำบลบางตลาด อำเภอปากเกร็ด จังหวัดนนทบุรีจัดทำโดย บริษัท กรีนโอ จำกัด							
62	โครงการอาคารพักอาศัยรวม สูง 7 ชั้นตั้งอยู่ ณ บริเวณถนนพญาเหนือ ซอย 1 ตำบลนาเกลือ อำเภอ บางละมุง จังหวัดชลบุรีจัดทำโดย บริษัท กรีนโอ จำกัด	2556	บริษัท ดี.อาร์.อุตสาหกรรม (ไทยแลนด์) จำกัด	9	4	- คุณภาพอากาศ	5	รายงานผ่านความเห็นชอบโดย สผ. ขอข้อมูลเบื้องต้นและคณะกรรมการ ผู้ชำนาญการฯ ขอข้อมูลเพิ่มเติม 2 ครั้ง
63	โครงการ CentaraAvenue ResidenceAndSuites Pattayaตั้งอยู่ ถนน ซอย บัวขาว 15 ตำบล หนองปรือ อำเภอบางละมุง จังหวัด ชลบุรี จัดทำโดย บริษัท กรีนโอ จำกัด	2556	บริษัท ทิวลิปปิส กรุ๊ป จำกัด	7	7	- ทรัพยากรชีวภาพ	10	รายงานผ่านความเห็นชอบโดย สผ. ขอข้อมูลเบื้องต้นและคณะกรรมการ ผู้ชำนาญการฯ ขอข้อมูลเพิ่มเติม 1 ครั้ง
64	โครงการ CITY CENTERตั้งอยู่ถนน เฉลิมพระเกียรติ ซอย 18 ตำบล หนองปรือ อำเภอบางละมุง จังหวัด ชลบุรีจัดทำโดย บริษัท กรีนโอ จำกัด	2556	บริษัท ซิตี้ เซ็นเตอร์เรสซิ เดนซ์	9	4	- การคมนาคมขนส่ง - การใช้ประโยชน์ที่ดิน	5	รายงานผ่านความเห็นชอบโดย สผ. ขอข้อมูลเบื้องต้นและคณะกรรมการ ผู้ชำนาญการฯ ขอข้อมูลเพิ่มเติม 2 ครั้ง
65	โครงการ THEWINNERCONDO- MINIUM ตั้ง อยู่ บริเวณ ถนน สาธารณประโยชน์ และถนน เทพพระยา 10 ตำบลหนองปรือ อำเภอบางละมุง จังหวัดชลบุรี	2556	บริษัท นาวิแฮร์ส กรุ๊ป จำกัด	9	4	- คุณภาพอากาศ	5	รายงานผ่านความเห็นชอบโดย สผ. ขอข้อมูลเบื้องต้นและคณะกรรมการ ผู้ชำนาญการฯ ขอข้อมูลเพิ่มเติม 2 ครั้ง



**WASAPHA7 CO., LTD.** 107/14 ซอย ลาดพร้าว 101 ซ.48(บ่อปลา) แขวงคลองจั่น เขตบางกะปิ

บริษัท วัฒนากร อีทีเอ

กรุงเทพมหานคร โทรศัพท์ : 02-171-9241 โทรสาร: 02-171-9240 E-mail: wsatech2012@gmail.com

**แบบสรุปผลงาน / โครงการของผู้เสนอขอเป็นผู้ชำนาญการเพื่อรับผิดชอบในการทำรายงานฯ**

ลำดับ ที่  (1)	ชื่องาน  (2)	พ.ศ.  (3)	เจ้าของโครงการ  (4)	ขนาดโครงการ		หน้าที่ความรับผิดชอบ  (7)	สัดส่วนความรับ ผิดชอบเทียบกับ ทั้งโครงการ(8)	ผลการพิจารณาโครงการ  (9)
				จำนวนคน  (คน)(5)	ระยะเวลาโครงการ  (เดือน) (6)			
	จัดทำโดย บริษัท กรีนีโอ จำกัด							
66	โครงการ ส. แกรนด์ จัสมิน รีสอร์ทตั้งอยู่บริเวณถนนพญา- นาเกลือ ซอยนาเกลือ 14/1 ตำบล นาเกลือ อำเภอบางละมุง จังหวัด ชลบุรีจัดทำโดย บริษัท กรีนีโอ จำกัด	2556	บริษัท ส.แกรนด์จัสมิน รีสอร์ท จำกัด	8	5	- การคมนาคมขนส่ง - การใช้ประโยชน์ที่ดิน	5	รายงานผ่านความเห็นชอบโดย สผ. ขอข้อมูลเบื้องต้นและคณะกรรมการ ผู้ชำนาญการฯ ขอข้อมูลเพิ่มเติม 2 ครั้ง
67	โครงการ อمانةตรา(ส่วนขยาย) ตั้งอยู่ บริเวณซอยเพนียดช้าง ถนนพญา กลาง ตำบลหนองปรือ อำเภอบางละมุง จังหวัดชลบุรีจัดทำโดย บริษัท กรีนีโอ จำกัด	2556	บริษัท ชลสุธาจำกัด	9	3	- การคมนาคมขนส่ง - การใช้ประโยชน์ที่ดิน	5	รายงานผ่านความเห็นชอบโดย สผ. ขอข้อมูลเบื้องต้นและคณะกรรมการ ผู้ชำนาญการฯ ขอข้อมูลเพิ่มเติม 2 ครั้ง
68	โครงการ The Orionตั้งอยู่ถนน เกษตรสิน ซอย 3 ตำบลหนองปรือ อำเภอบางละมุงจังหวัดชลบุรี จัดทำโดย บริษัท กรีนีโอ จำกัด	2556	บริษัท โอริออน ดีเวลล อปเม้นท์จำกัด	9	6	- การคมนาคมขนส่ง	5	รายงานผ่านความเห็นชอบโดย สผ. ขอข้อมูลเบื้องต้นและคณะกรรมการ ผู้ชำนาญการฯ ขอข้อมูลเพิ่มเติม 2 ครั้ง
69	โครงการ R-CON@ SIAM ตั้งอยู่ที่ หมู่ที่ 9 ซอยเกษมสุวรรณ ตำบล หนองปรือ อำเภอบางละมุง จังหวัด ชลบุรี จัดทำโดย บริษัท วสภัทร จำกัด	2557	บริษัท ลอพี คอนโด มิเนียม จำกัด	9	6	- รายละเอียดโครงการ - คุณภาพอากาศ	20	รายงานผ่านความเห็นชอบแล้ว โดย สผ. ขอ ข้อมูล เบื้อง ต้น แล ะ คณะกรรมการผู้ชำนาญการจังหวัด ชลบุรี ขอข้อมูลเพิ่มเติม3ครั้ง
70	โครงการโรงพยาบาลตริังรวมแพทย์ (ส่วนขยาย) ถนนนโคกขันธ์ ตำบลทับ เที่ยง อำเภอมือง จังหวัดตริัง จัดทำโดย บริษัท วสภัทร จำกัด	2558	บริษัท ตริังเวชกิจ จำกัด	8	12	- รายละเอียดโครงการ	25	รายงานผ่านความเห็นชอบแล้ว โดย สผ. ขอ ข้อมูล เบื้อง ต้น แล ะ คณะกรรมการผู้ชำนาญการฯ ขอ ข้อมูลเพิ่มเติม 2 ครั้ง
71	โครงการ เดอะบลู รีสอร์ทแอนด์	2558	บริษัท เออเบินสเคป	8	3	-รายละเอียดโครงการ	25	รายงานผ่านความเห็นชอบแล้ว โดย



**WASAPHA7 CO., LTD.** 107/14 ซอย ลาดพร้าว 101 ซ.48(บ่อปลา) แขวงคลองจั่น เขตบางกะปิ

บริษัท วอเนก จำกัด

กรุงเทพมหานคร โทรศัพท์ : 02-171-9241 โทรสาร: 02-171-9240 E-mail: wsatech2012@gmail.com

**แบบสรุปผลงาน / โครงการของผู้เสนอขอเป็นผู้ชำนาญการเพื่อรับผิดชอบในการทำรายงานฯ**

ลำดับ ที่  (1)	ชื่องาน  (2)	พ.ศ.  (3)	เจ้าของโครงการ  (4)	ขนาดโครงการ		หน้าที่ความรับผิดชอบ  (7)	สัดส่วนความรับ ผิดชอบเทียบกับ ทั้งโครงการ(8)	ผลการพิจารณาโครงการ  (9)
				จำนวนคน  (คน)(5)	ระยะเวลาโครงการ  (เดือน) (6)			
	คอนโดมิเนียม เฟซ 2 สุขุมวิทพทยา 50 อำเภอบางละมุง จังหวัดชลบุรี จัดทำโดย บริษัท วสภภัทร จำกัด		เรียลเอสเตท เดเวล- ลอปเปอร์ จำกัด			- คุณภาพอากาศ		ส.พ. ขอ ข้อมูล เบื้องต้น และ คณะกรรมการผู้ชำนาญการฯ จังหวัด ชลบุรีขอข้อมูลเพิ่มเติม 2 ครั้ง
72	โครงการTHESENATERESIDENCES 2 บริเวณตำบลนาจอมเทียนอำเภอ สัตหีบจังหวัดชลบุรีจัดทำโดยบริษัท วสภภัทร จำกัด	2558	บริษัท ดับเบิ้ลยู.ที. เอ.พี. หรือ พีเพอร์ดี จำกัด	5	4	- รายละเอียดโครงการ - คุณภาพอากาศ -มาตรการป้องกันและแก้ไขผลกระทบ สิ่งแวดล้อม	30	รายงานผ่านความเห็นชอบแล้ว โดย ส.พ. ขอ ข้อมูล เบื้องต้น และ คณะกรรมการผู้ชำนาญการจังหวัด ชลบุรี ขอข้อมูลเพิ่มเติม 3 ครั้ง
73	โครงการ WELLLIFERANGSIT CONDOMINIUM ตั้งอยู่ที่บริเวณซอย รังสิต-ปทุมธานี15 ตำบลประชาธิปัตย์ อำเภอธัญบุรี จังหวัดปทุมธานี จัดทำโดย บริษัท วสภภัทร จำกัด	2559	บริษัท เวลส์ไลฟ์พรอพเพอร์ตี้ส์ จำกัด	8	3	- รายละเอียดโครงการ - คุณภาพอากาศ	20	รายงานผ่านความเห็นชอบแล้ว ส.พ. ขอข้อมูลเบื้องต้นและคณะกรรมการผู้ชำนาญการฯ ขอข้อมูลเพิ่มเติม 3 ครั้ง
74	โครงการ SERENITY CONDOMINIUM บริเวณ ซอยอิงมอ ตำบลเมืองศิลา อำเภอเมืองขอนแก่น จังหวัดขอนแก่น จัดทำโดย บริษัท วสภภัทร จำกัด	2559	บริษัท บีเคจี คอร์เปอร์เรท จำกัด	8	5	-รายละเอียดโครงการ - คุณภาพอากาศ	25	รายงานผ่านความเห็นชอบแล้ว โดย ส.พ. ขอ ข้อมูล เบื้องต้น และ คณะกรรมการผู้ชำนาญการฯ ขอ ข้อมูลเพิ่มเติม2ครั้ง
75	โครงการ T.W. Ocean Villa พัทยาสาสาม อำเภอบางละมุง จังหวัดชลบุรี จัดทำโดย บริษัท วสภภัทร จำกัด	2559	บริษัท อาร์คอน ไลฟ์ หรือ พีเพอร์ดี จำกัด	7	5	- รายละเอียดโครงการ - การประเมินผลกระทบต่อคุณภาพน้ำ - การใช้ประโยชน์พื้นที่โครงการ	25	รายงานผ่านความเห็นชอบแล้ว โดย ส.พ. ขอ ข้อมูล เบื้องต้น และ คณะกรรมการผู้ชำนาญการฯ จังหวัด ชลบุรีขอข้อมูลเพิ่มเติม 3 ครั้ง
76	โครงการ อาร์คอน จอมเทียน บีช รีสอร์ท จอมเทียน ซอย 1 อำเภอ บางละมุง จังหวัดชลบุรี จัดทำโดย บริษัท วสภภัทร จำกัด	2559	บริษัท รัตนากร แอสเซท จำกัด	9	12	-รายละเอียดโครงการ - คุณภาพอากาศ	20	รายงานผ่านความเห็นชอบแล้ว โดย ส.พ. ขอ ข้อมูล เบื้องต้น และ คณะกรรมการผู้ชำนาญการฯ จังหวัด ชลบุรี ขอข้อมูลเพิ่มเติม4ครั้ง
77	โครงการเดอะเคบินแอมริ่ม(เปลี่ยนชื่อ)	2559	บริษัท มันทรา แอสเซ็ท	9	2	- รายละเอียดโครงการ	20	รายงานผ่านความเห็นชอบแล้ว โดย



**WASAPHA7 CO., LTD.** 107/14 ซอย ลาดพร้าว 101 ซ.48(บ่อปลา) แขวงคลองจั่น เขตบางกะปิ

บริษัท วสภภัทร จำกัด

กรุงเทพมหานคร โทรศัพท์ : 02-171-9241 โทรสาร: 02-171-9240 E-mail: wsatech2012@gmail.com

**แบบสรุปผลงาน / โครงการของผู้เสนอขอเป็นผู้ชำนาญการเพื่อรับผิดชอบในการทำรายงานฯ**

ลำดับ ที่ (1)	ชื่องาน (2)	พ.ศ. (3)	เจ้าของโครงการ (4)	ขนาดโครงการ		หน้าที่ความรับผิดชอบ (7)	สัดส่วนความรับ ผิดชอบเทียบกับ ทั้งโครงการ(8)	ผลการพิจารณาโครงการ (9)
				จำนวนคน (คน)(5)	ระยะเวลาโครงการ (เดือน) (6)			
	ริมถนนทางหลวงชนบท ชม.3009 ตำบลห้วยทราย อำเภอแม่ริม จังหวัด เชียงใหม่จัดทำโดย บริษัท วสภัทร จำกัด		จำกัด			- เสียงและสั่นสะเทือน		ส.พ. ขอ ข้อมูล เบื้อง ต้น และ คณะกรรมการผู้ชำนาญการฯ ขอ ข้อมูลเพิ่มเติม 2 ครั้ง
78	โครงการ STASIARESIDENCE SRIRACHAบริเวณ ตำบลสุรศักดิ์ อำเภอศรีราชา จังหวัดชลบุรี จัดทำโดย บริษัท วสภัทร จำกัด	2559	บริษัท สเตเซียดีเวลอป เม้นท์ จำกัด	9	4	-รายละเอียดโครงการ - เสียงและสั่นสะเทือน	20	รายงานผ่านความเห็นชอบแล้ว โดย ส.พ. ขอ ข้อมูล เบื้อง ต้น และ คณะกรรมการผู้ชำนาญการจังหวัด ชลบุรี ขอข้อมูลเพิ่มเติม 2 ครั้ง
79	โครงการ PINEST@Prachinburi ทางหลวงชนบท อำเภอศรีมหาโพธิ์ 3079 ท่าตม ศรีมหาโพธิ์ ปราจีนบุรี จัดทำโดย บริษัท วสภัทร จำกัด	2559	บริษัท ทรี วี แลนด์ แมเนจเม้นท์ จำกัด	10	2	-รายละเอียดโครงการ - เสียงและสั่นสะเทือน	20	รายงานผ่านความเห็นชอบแล้ว โดย ส.พ. ขอ ข้อมูล เบื้อง ต้น และ คณะกรรมการผู้ชำนาญการฯ ขอ ข้อมูลเพิ่มเติม 3 ครั้ง
80	โครงการบ้านเอื้ออาทรจังหวัดภูเก็ต (ถलग) ณ บริเวณถนนเทพกระษัตรี ตำบลศรีสุนทร อำเภอถलग จังหวัด ภูเก็ตจัดทำโดย บริษัท วสภัทร จำกัด	2559	การเคหะแห่งชาติ	10	5	- รายละเอียดโครงการ -คุณภาพอากาศ	20	รายงานผ่านความเห็นชอบแล้ว โดย ส.พ. ขอ ข้อมูล เบื้อง ต้น และ คณะกรรมการผู้ชำนาญการฯ ขอ ข้อมูลเพิ่มเติม 3 ครั้ง
81	โครงการ อนุศา ศรีราชา บริเวณถนน สุขุมวิท ตำบลบางพระ อำเภอศรีราชา จังหวัดชลบุรีจัดทำโดย บริษัท วสภัทร จำกัด	2559	บริษัท อนุศา ศรีราชา คอนโดเทล จำกัด	10	6	-รายละเอียดโครงการ - เสียงและสั่นสะเทือน	20	รายงานผ่านความเห็นชอบแล้ว โดย ส.พ. ขอ ข้อมูล เบื้อง ต้น และ คณะกรรมการผู้ชำนาญการจังหวัด ชลบุรี ขอข้อมูลเพิ่มเติม 2 ครั้ง
82	โครงการ เซ็นจูรี่ อ่อนนุช (ส่วนขยาย) บริเวณ ถนนสุขุมวิท แขวงพระโขนง เหนือ เขตวัฒนา กรุงเทพมหานคร จัดทำโดย บริษัท วสภัทร จำกัด	2559	บริษัท เอกพัฒนกิจ จำกัด	9	9	- รายละเอียดโครงการ - เสียงและสั่นสะเทือน	25	รายงานผ่านความเห็นชอบแล้ว โดย ส.พ. ขอ ข้อมูล เบื้อง ต้น และ คณะกรรมการผู้ชำนาญการฯ ขอ ข้อมูลเพิ่มเติม 3 ครั้ง



**WASAPHA7 CO., LTD.** 107/14 ซอย ลาดพร้าว 101 ซ.48(บ่อปลา) แขวงคลองจั่น เขตบางกะปิ

บริษัท วสภัทร จำกัด

กรุงเทพมหานคร โทรศัพท์ : 02-171-9241 โทรสาร: 02-171-9240 E-mail: wsatech2012@gmail.com

**แบบสรุปผลงาน / โครงการของผู้เสนอขอเป็นผู้ชำนาญการเพื่อรับผิดชอบในการทำรายงานฯ**

ลำดับ ที่ (1)	ชื่องาน (2)	พ.ศ. (3)	เจ้าของโครงการ (4)	ขนาดโครงการ		หน้าที่ความรับผิดชอบ (7)	สัดส่วนความรับ ผิดชอบเทียบกับ ทั้งโครงการ(8)	ผลการพิจารณาโครงการ (9)
				จำนวนคน (คน)(5)	ระยะเวลาโครงการ (เดือน) (6)			
83	โครงการ เอ ไทม์ คอนโดมิเนียมบริเวณ ถ. เพชรเกษม ซอย 15 ต.หาดใหญ่ อ.หาดใหญ่ จ.สงขลา จัดทำโดย บริษัท วสภัทร จำกัด	2560	บริษัท ศิริกุล แลนด์ แอนด์ เฮาส์ จำกัด	9	4	- รายละเอียดโครงการ - เสียงและสั่นสะเทือน - การระบายน้ำและป้องกันน้ำท่วม - ระบบสาธารณูปโภค สาธารณูปการ	25	รายงานผ่านความเห็นชอบแล้ว โดย ส.ผ. ขอข้อมูลเบื้องต้นและ คณะกรรมการผู้ชำนาญการฯ ขอ ข้อมูลเพิ่มเติม2ครั้ง
84	โครงการ NewNordicVIP5 Condominium(ส่วนขยาย) บริเวณ ซอย พระตำหนัก 4 ถนนพระตำหนัก ตำบล หนองปรือ อำเภอบางละมุง จังหวัด ชลบุรี จัดทำโดย บริษัท วสภัทร จำกัด	2560	บริษัท นีวนอร์ดิค ดีเวลล อปเม้นท์ จำกัด	9	7	- รายละเอียดโครงการ - เสียงและสั่นสะเทือน	20	รายงานผ่านความเห็นชอบแล้ว โดย ส.ผ. ขอข้อมูลเบื้องต้นและ คณะกรรมการผู้ชำนาญการ จังหวัด ชลบุรี ขอข้อมูลเพิ่มเติม 3 ครั้ง
85	โครงการ OCEAN 2015 บริเวณ ซอย จอมเทียน 14/1 เมืองพัทยา ตำบล หนองปรือ อำเภอบางละมุง จังหวัด ชลบุรีจัดทำโดย บริษัท วสภัทร จำกัด	2560	บริษัท โอเชียน 2015 จำกัด	8	3	- รายละเอียดโครงการ - เสียงและสั่นสะเทือน	20	รายงานผ่านความเห็นชอบแล้วโดย ส.ผ. ขอข้อมูลเบื้องต้นและ คณะกรรมการผู้ชำนาญการ จังหวัด ชลบุรี ขอข้อมูลเพิ่มเติม 2 ครั้ง
86	โครงการ อาคารเช่าสำหรับผู้มีรายได้ น้อย จังหวัดพระนครศรีอยุธยา บริเวณ ตำบลบ้านสร้าง อำเภอบางปะอิน จังหวัดพระนครศรีอยุธยาจัดทำโดย บริษัท วสภัทร จำกัด	2560	การเคหะแห่งชาติ	9	2	-รายละเอียดโครงการ - เสียงและสั่นสะเทือน	25	รายงานอยู่ระหว่างการแก้ไขตามมติ คชก.โดย ส.ผ. ขอข้อมูลเบื้องต้นและ คณะกรรมการผู้ชำนาญการฯ ขอ ข้อมูลเพิ่มเติม 2 ครั้ง
87	โครงการอาคารเช่าสำหรับผู้มีรายได้ น้อย จังหวัดลพบุรีบริเวณโครงการ เคหะชุมชนจังหวัดลพบุรี ถนนพหลโยธิน ตำบลกกโก อำเภอ เมืองลพบุรี จังหวัดลพบุรีจัดทำโดย บริษัท วสภัทร จำกัด	2560	การเคหะแห่งชาติ	9	2	-รายละเอียดโครงการ - เสียงและสั่นสะเทือน	25	รายงานผ่านความเห็นชอบจาก คณะกรรมการผู้ชำนาญการฯแล้ว ขอข้อมูลเพิ่มเติม 2ครั้งรอเสนอ คณะกรรมการสิ่งแวดล้อมแห่งชาติ



**แบบสรุปผลงาน / โครงการของผู้เสนอขอเป็นผู้ชำนาญการเพื่อรับผิดชอบในการทำรายงานฯ**

ลำดับ ที่ (1)	ชื่องาน (2)	พ.ศ. (3)	เจ้าของโครงการ (4)	ขนาดโครงการ		หน้าที่ความรับผิดชอบ (7)	สัดส่วนความรับ ผิดชอบเทียบกับ ทั้งโครงการ(8)	ผลการพิจารณาโครงการ (9)
				จำนวนคน (คน)(5)	ระยะเวลาโครงการ (เดือน) (6)			
88	โครงการ AcquaResidenceบริเวณ ถนนพญาไท เมืองพญา อำเภอบางละมุง จังหวัดชลบุรีจัดทำโดย บริษัท วสภัทร จำกัด	2560	บริษัท เฮฟเว่นฮิลล์ รีสอร์ท จำกัด	10	2	-รายละเอียดโครงการ - พื้นที่สีเขียว	25	รายงานผ่านความเห็นชอบแล้ว โดย ส.ผ. ขอ ข้อมูล เบื้องต้น และ คณะกรรมการผู้ชำนาญการฯ จังหวัดชลบุรี ขอข้อมูลเพิ่มเติม 2 ครั้ง
89	โครงการ คิริน คอนโด ราชพฤกษ์ บริเวณถนนราชพฤกษ์ ตำบลบางขุน อำเภอบางกรวย จังหวัดนนทบุรีจัดทำโดย บริษัท วสภัทร จำกัด	2560	บริษัท อัยพฤกษ์ จำกัด	10	2	-รายละเอียดโครงการ - เสียงและสั่นสะเทือน	25	รายงานผ่านความเห็นชอบแล้ว โดย ส.ผ. ขอ ข้อมูล เบื้องต้น และ คณะกรรมการผู้ชำนาญการฯ จังหวัดชลบุรี ขอข้อมูลเพิ่มเติม 3 ครั้ง
90	โครงการอาคารเช่าสำหรับผู้มีรายได้น้อย จังหวัดเชียงใหม่ (หนองหอย) ตั้งอยู่บริเวณ ถนนเชียงใหม่-ลำพูน ตำบลหนองหอย อำเภอเมืองเชียงใหม่ จังหวัดเชียงใหม่จัดทำโดย บริษัท วสภัทร จำกัด	2560	การเคหะแห่งชาติ	9	1	-รายละเอียดโครงการ - พื้นที่สีเขียว	25	รายงานผ่านความเห็นชอบจาก คณะกรรมการผู้ชำนาญการฯ แล้ว ขอข้อมูลเพิ่มเติม 3 ครั้งรายงานผ่านความเห็นชอบจากคณะกรรมการสิ่งแวดล้อมแห่งชาติแล้ว
91	โครงการPoly Place ตั้งอยู่บริเวณ ถนนวิภาวดีรังสิต 32 แยก 5-3 แขวงจตุจักร เขตจตุจักร กรุงเทพมหานคร จัดทำโดย บริษัท วสภัทร จำกัด	2561	บริษัท ซาแลน ดีเวลลอปเม้นท์ จำกัด	9	7	- รายละเอียดโครงการ - การระบายน้ำและการป้องกันน้ำท่วม	20	รายงานอยู่ระหว่างพิจารณา โดย ส.ผ.และคณะกรรมการผู้ชำนาญการ กรุงเทพมหานคร
92	โครงการเอส61 ตั้งอยู่สุขุมวิท 61 แขวงคลองตันเหนือ เขตวัฒนา กรุงเทพมหานคร จัดทำโดย บริษัท วสภัทร จำกัด	2561	บริษัท เอส61 จำกัด	9	6	- รายละเอียดโครงการ - เสียงและสั่นสะเทือน	20	รายงานผ่านความเห็นชอบจาก คณะกรรมการผู้ชำนาญการฯแล้ว ขอข้อมูลเพิ่มเติม 3 ครั้ง
93	โครงการ เดอะโซลาเรียม โฮเทลตั้งอยู่ ถนนเพชรเกษม (ใกล้ปากซอยเพชร	2561	บริษัท เดอะโซลาเรียม โฮเทล จำกัด	10	1	- รายละเอียดโครงการ - เสียงและสั่นสะเทือน	20	รายงานอยู่ระหว่างพิจารณา โดยทาง ส.ผ. ขอข้อมูลเบื้องต้น และ



**WASAPHA7 CO., LTD.** 107/14 ซอย ลาดพร้าว 101 ซ.48(บ่อปลา) แขวงคลองจั่น เขตบางกะปิ

บริษัท วสภัทร จำกัด

กรุงเทพมหานคร โทรศัพท์ : 02-171-9241 โทรสาร: 02-171-9240 E-mail: wsatech2012@gmail.com

**แบบสรุปผลงาน / โครงการของผู้เสนอขอเป็นผู้ชำนาญการเพื่อรับผิดชอบในการทำรายงานฯ**

ลำดับ ที่  (1)	ชื่องาน  (2)	พ.ศ.  (3)	เจ้าของโครงการ  (4)	ขนาดโครงการ		หน้าที่ความรับผิดชอบ  (7)	สัดส่วนความรับ ผิดชอบเทียบกับ ทั้งโครงการ(8)	ผลการพิจารณาโครงการ  (9)
				จำนวนคน  (คน)(5)	ระยะเวลาโครงการ  (เดือน) (6)			
	เกษม 44) แขวงบางหว้า เขตภาษีเจริญ กรุงเทพมหานครจัดทำโดยบริษัท เดอะโซลาเรียม โฮเทล จำกัด							คณะกรรมการผู้ชำนาญการ กรุงเทพมหานคร ขอข้อมูลเพิ่มเติม 1 ครั้ง
94	โครงการ Citadines North Pattaya ตั้งอยู่ถนนพญาสาย 3 ตำบลนาเกลือ อำเภอบางละมุง จังหวัดชลบุรี จัดทำโดยบริษัท อาร์คอนไลฟ์หรือเพอร์ตี จำกัด	2561	บริษัท อาร์คอนไลฟ์หรือเพอร์ตี จำกัด	8	12	- รายละเอียดโครงการ - เสียงและสั่นสะเทือน	20	รายงานผ่านความเห็นชอบจากคณะกรรมการผู้ชำนาญการฯแล้ว ขอข้อมูลเพิ่มเติม 3 ครั้ง
95	โครงการ TADA CONDO ตั้งอยู่ถนน สาธารณประโยชน์เชื่อมต่อกับถนน ทรัพย์บุญชัย-บางปิ้ง ตำบลบางเมือง อำเภอมืองสมุทรปราการ จังหวัดสมุทรปราการจัดทำโดยบริษัท เฮงเส็งคอนสตรัคชั่น (2011) จำกัด	2561	บริษัท เฮงเส็ง คอนสตรัคชั่น (2011) จำกัด	10	3	- รายละเอียดโครงการ - เสียงและสั่นสะเทือน	25	รายงานผ่านความเห็นชอบจากคณะกรรมการผู้ชำนาญการฯแล้ว ขอข้อมูลเพิ่มเติม 3 ครั้ง
96	โครงการ ดิอิลิกัน ลาดพร้าว 1 ตั้งอยู่ บริเวณถนนลาดพร้าว 1 แยก 4 เชื่อมต่อถนนลาดพร้าวแขวงจอมพล เขตจตุจักร กรุงเทพมหานคร	2562	บริษัท ทริฟเฟิล จำกัด	10	3	- รายละเอียดโครงการ - เสียงและสั่นสะเทือน	20	รายงานผ่านความเห็นชอบจากคณะกรรมการผู้ชำนาญการฯแล้ว ขอข้อมูลเพิ่มเติม 3 ครั้ง
97	โครงการ วิช ชิกเนเจอร์II มิตรทาวน์ (สยาม) บริเวณถนนเพชรบุรี 20 เชื่อมต่อถนนเพชรบุรี แขวงถนนเพชรบุรี เขตราชเทวี กรุงเทพมหานคร จัดทำโดย บริษัท วสภัทร จำกัด	2562	บริษัท สยาม นูว์ตริ จำกัด	10	10	- ผู้ชำนาญการด้านสิ่งแวดล้อม - รายละเอียดโครงการ - เสียง และสั่นสะเทือน	20	รายงานผ่านความเห็นชอบจากคณะกรรมการผู้ชำนาญการฯแล้ว ขอข้อมูลเพิ่มเติม 3 ครั้ง



**WASAPHA7 CO., LTD.** 107/14 ซอย ลาดพร้าว 101 ซ.48(บ่อปลา) แขวงคลองจั่น เขตบางกะปิ

บริษัท วสภัทร จำกัด

กรุงเทพมหานคร โทรศัพท์ : 02-171-9241 โทรสาร: 02-171-9240 E-mail: wsatech2012@gmail.com

**แบบสรุปผลงาน / โครงการของผู้เสนอขอเป็นผู้ชำนาญการเพื่อรับผิดชอบในการทำรายงานฯ**

ลำดับ ที่ (1)	ชื่องาน (2)	พ.ศ. (3)	เจ้าของโครงการ (4)	ขนาดโครงการ		หน้าที่ความรับผิดชอบ (7)	สัดส่วนความรับ ผิดชอบเทียบกับ ทั้งโครงการ(8)	ผลการพิจารณาโครงการ (9)
				จำนวนคน (คน)(5)	ระยะเวลาโครงการ (เดือน) (6)			
98	โครงการ ไฟก๊ส เอ บริเวณซอยเฉลิมพระเกียรติ 1/1 ตำบลหนองปรือ อำเภอบางละมุง จังหวัดชลบุรี จัดทำโดย บริษัท วสภัทร จำกัด	2562	บริษัท แพร่รี กรุ๊ป พร็อพเพอร์ตี้ (ประเทศไทย) จำกัด	8	3	- ผู้ชำนาญการด้านสิ่งแวดล้อม - รายละเอียดโครงการ - เสียง และสั่นสะเทือน - การระบายน้ำและการป้องกันน้ำท่วม	20	รายงานอยู่ระหว่างพิจารณา โดยทาง สผ. ขอข้อมูลเบื้องต้น และคณะกรรมการผู้ชำนาญการ จังหวัดชลบุรี ขอข้อมูลเพิ่มเติม 2 ครั้ง
99	โครงการ Siam Platinum (ส่วนขยายและเปลี่ยนแปลงการใช้อาคาร) บริเวณถนนพญา-นาเกลือ หมู่ 5 ตำบลนาเกลือ อำเภอบางละมุง จังหวัดชลบุรีจัดทำโดย บริษัท วสภัทร จำกัด	2562	ห้างหุ้นส่วนจำกัด สยาม แอล.พี.เพลส	7	3	- รายละเอียดโครงการ - เสียง และสั่นสะเทือน - การระบายน้ำและการป้องกันน้ำท่วม	20	รายงานผ่านความเห็นชอบจากคณะกรรมการผู้ชำนาญการฯแล้ว ขอข้อมูลเพิ่มเติม 3 ครั้ง
100	โครงการ ซิทาดินส์ เซ็นทรัล พญาบริเวณซอยบัวขาว ตำบลหนองปรือ อำเภอบางละมุง จังหวัดชลบุรี จัดทำโดย บริษัท วสภัทร จำกัด	2562	บริษัท รัตนगर แอสเซท จำกัด	9	6	- ผู้ชำนาญการด้านสิ่งแวดล้อม - รายละเอียดโครงการ - เสียง และสั่นสะเทือน - การระบายน้ำและการป้องกันน้ำท่วม	20	รายงานอยู่ระหว่างพิจารณา โดยทาง สผ. ขอข้อมูลเบื้องต้น และคณะกรรมการผู้ชำนาญการ จังหวัดชลบุรี ขอข้อมูลเพิ่มเติม 1 ครั้ง ปัจจุบันเจ้าของโครงการถอนโครงการเพื่อแก้ไขแบบแปลน
101	โครงการบิซ วิว โฮเทล บริเวณซอยจอมเทียน 11 ตำบลหนองปรือ อำเภอบางละมุง จังหวัดชลบุรี จัดทำโดย บริษัท วสภัทร จำกัด	2563	คุณสุดาวรรณ คูหะเปรมะ	8	3	- ผู้ชำนาญการด้านสิ่งแวดล้อม - รายละเอียดโครงการ - เสียงและสั่นสะเทือน - การระบายน้ำและการป้องกันน้ำท่วม	20	รายงานผ่านความเห็นชอบจากคณะกรรมการผู้ชำนาญการฯแล้ว ขอข้อมูลเพิ่มเติม 2 ครั้ง
102	โครงการ ดีเอนโคเน็ บริเวณถนนส่วนบุคคล (ถนนสถาบันวิทยสิริเมธี) ตำบลป่ายูบใน อำเภอวังจันทร์	2563	บริษัท เอนเนอร์ยี คอมเพล็กซ์ จำกัด	7	2	- ผู้ชำนาญการด้านสิ่งแวดล้อม - บริหารการศึกษารายงาน - การบำบัดน้ำเสีย	25	รายงานผ่านความเห็นชอบจากคณะกรรมการผู้ชำนาญการฯแล้ว ขอข้อมูลเพิ่มเติม 1 ครั้ง



**WASAPHA7 CO., LTD.** 107/14 ซอย ลาดพร้าว 101 ซ.48(บ่อปลา) แขวงคลองจั่น เขตบางกะปิ

บริษัท วสภัทร จำกัด

กรุงเทพมหานคร โทรศัพท์ : 02-171-9241 โทรสาร: 02-171-9240 E-mail: wsatech2012@gmail.com



**แบบสรุปผลงาน / โครงการของผู้เสนอขอเป็นผู้ชำนาญการเพื่อรับผิดชอบในการทำรายงานฯ**

ลำดับ ที่ (1)	ชื่องาน (2)	พ.ศ. (3)	เจ้าของโครงการ (4)	ขนาดโครงการ		หน้าที่ความรับผิดชอบ (7)	สัดส่วนความรับ ผิดชอบเทียบกับ ทั้งโครงการ(8)	ผลการพิจารณาโครงการ (9)
				จำนวนคน (คน)(5)	ระยะเวลาโครงการ (เดือน) (6)			
	จังหวัดระยอง					- เสียงและสั่นสะเทือน - การระบายน้ำและการป้องกันน้ำท่วม		
103	โครงการ ไฮเทล พลูโต บริเวณซอย วิภาวดีรังสิต 24 ถนนวิภาวดีรังสิต แขวงจ่อมพล เขตจตุจักร กรุงเทพมหานคร	2563	บริษัท เออเป็น ฮอสพิ ทาลิตี้ แมเนจเม้นท์ จำกัด	8	5	- ผู้ชำนาญการด้านสิ่งแวดล้อม - บริหารการศึกษารายงาน - การบำบัดน้ำเสีย - เสียงและสั่นสะเทือน	20	รายงานอยู่ระหว่างพิจารณา โดย ทาง สผ. ขอข้อมูลเบื้องต้น และ คณะกรรมการผู้ชำนาญการ กทม ขอข้อมูลเพิ่มเติม 1 ครั้ง
104	โครงการ อีสเทิร์น แกรนด์ พาเลซ บริเวณถนนเขาตาล ตำบลหนองปรือ อำเภอบางละมุง จังหวัดชลบุรี	2563	บริษัท พัทยาสุพีเรีย เพลส จำกัด	8	6	- รายละเอียดโครงการ - การบำบัดน้ำเสีย - เสียงและสั่นสะเทือน	20	รายงานอยู่ระหว่างพิจารณา โดย ทาง สผ. ขอข้อมูลเบื้องต้น และ คณะกรรมการผู้ชำนาญการ กทม ขอข้อมูลเพิ่มเติม 2 ครั้ง
105	โครงการ รอยัล บีช วิว บริเวณ ถนน พระตำหนัก ซอย 6 (สำนักทรัพย์สิน พระมหากษัตริย์) ตำบลหนองปรือ อำเภอบางละมุง จังหวัดชลบุรี	2563	บริษัท กอบแก้วบ้าน และที่ดิน จำกัด	7	4	- รายละเอียดโครงการ - การบำบัดน้ำเสีย - เสียงและสั่นสะเทือน	25	รายงานอยู่ระหว่างพิจารณา โดย ทาง สผ. ขอข้อมูลเบื้องต้น และ คณะกรรมการผู้ชำนาญการ ชลบุรี ขอข้อมูลเพิ่มเติม 1 ครั้ง
<b>ข. ด้านพลังงาน 2 โครงการ</b>								
1	โครงการผลิตไฟฟ้าจากแก๊ส ตั้งอยู่หมู่ 9 ตำบลทุ่งบัว อำเภอกำ แพงแสน จังหวัดนครปฐมจัดทำ โดย บริษัท คลีนเทคโนโลยี จำกัด	2545	บริษัท เอ.ที.ไปโอพาว เวอร์ จำกัด	10	20	- รายละเอียดโครงการ - ทรัพยากรสิ่งแวดล้อม - สำรวจความคิดเห็นของประชาชน - สุนทรียภาพและการท่องเที่ยว - คุณภาพอากาศและเสียง - การคมนาคมขนส่ง	15	รายงานผ่านความเห็นชอบแล้ว โดยคณะกรรมการผู้ชำนาญการฯ ขอข้อมูลเพิ่มเติม 3 ครั้ง
2	โครงการผลิตไฟฟ้าจากแก๊ส ตั้งอยู่หมู่ 7 ตำบลน้ำทรง อำเภอ	2546	บริษัท เอ.ที.ไปโอพาว เวอร์ จำกัด	8	24	- รายละเอียดโครงการ - ทรัพยากรสิ่งแวดล้อม	15	รายงานผ่านความเห็นชอบแล้ว โดยคณะกรรมการผู้ชำนาญการฯ



**WASAPHA7 CO., LTD.** 107/14 ซอย ลาดพร้าว 101 ซ.48(บ่อปลา) แขวงคลองจั่น เขตบางกะปิ

บริษัท วนาเทค จำกัด

กรุงเทพมหานคร โทรศัพท์ : 02-171-9241 โทรสาร: 02-171-9240 E-mail: wsatech2012@gmail.com

**แบบสรุปผลงาน / โครงการของผู้เสนอขอเป็นผู้ชำนาญการเพื่อรับผิดชอบในการทำรายงานฯ**

ลำดับ ที่  (1)	ชื่องาน (2)	พ.ศ. (3)	เจ้าของโครงการ (4)	ขนาดโครงการ		หน้าที่ความรับผิดชอบ (7)	สัดส่วนความรับ ผิดชอบเทียบ กับ ทั้งโครงการ(8)	ผลการพิจารณาโครงการ (9)
				จำนวนคน (คน)(5)	ระยะเวลาโครงการ (เดือน) (6)			
	พยุหะคีรี จังหวัดนครสวรรค์จัดทำ โดย บริษัท คลื่นเทคโนโลยี จำกัด					- สำรวจความคิดเห็นของประชาชน - สุนทรียภาพและการท่องเที่ยว - คุณภาพอากาศและเสียง - การคมนาคมขนส่ง		ขอข้อมูลเพิ่มเติม 3 ครั้ง

**ค. ด้านอุตสาหกรรมโครงการ**

1	โครงการส่วนขยายโรงงานตัดแผ่น เหล็ก ตั้งอยู่ 7/275 หมู่ 6 นิคม อุตสาหกรรมอมตะซิตี้ ตำบล มาบยางพร อำเภอลวกแดง จังหวัดระยอง	2555	บริษัท แปซิฟิค ซีท แอนด์ คอยล์ (ประเทศ ไทย) จำกัด	11	12	- การจัดการน้ำใช้	5	รายงานผ่านความเห็นชอบแล้ว โดย สผ. ขอข้อมูลเบื้องต้นและ คณะกรรมการผู้ชำนาญการฯ ขอ ข้อมูล 2 ครั้ง
---	--	------	---	----	----	-------------------	---	--

**แบบสรุปผลงาน / โครงการของผู้ชำนาญการเพื่อรับผิดชอบในการทำรายงานผลกระทบสิ่งแวดล้อมเบื้องต้น (IEE)**

ลำดับ ที่  (1)	ชื่องาน (2)	พ.ศ. (3)	เจ้าของโครงการ (4)	ขนาดโครงการ		หน้าที่ความรับผิดชอบ (7)	สัดส่วนความรับ ผิดชอบเทียบ กับ ทั้งโครงการ(8)	ผลการพิจารณาโครงการ (9)
				จำนวนคน (คน) (5)	ระยะเวลาโครงการ (เดือน) (6)			

**ผลงาน IEE (จำนวน 63 โครงการ)**

1	โครงการบ้านปลายหาดขาว ตั้งอยู่ อำเภอหัวหิน จังหวัด ประจวบคีรีขันธ์จัดทำโดยบริษัท คลื่นเทคโนโลยี จำกัด	2551	บริษัท นิวแอนด์ ดี.บี. โฮลดิ้ง จำกัด	9	4	- ทรัพยากรสิ่งแวดล้อม - สุนทรียภาพการท่องเที่ยว	5	ทรัพยากรธรรมชาติและสิ่งแวดล้อม จังหวัดประจวบคีรีขันธ์เห็นชอบแล้ว โดย ขอ ข้อมูล เบื้องต้น และ คณะกรรมการผู้ชำนาญการฯ ขอข้อมูล เพิ่มเติม 1 ครั้ง
---	--	------	---	---	---	--	---	--



**WASAPHA7 CO., LTD.** 107/14 ซอย ลาดพร้าว 101 ซ.48(บ่อปลา) แขวงคลองจั่น เขตบางกะปิ

บริษัท วนาเทค จำกัด

กรุงเทพมหานคร โทรศัพท์ : 02-171-9241 โทรสาร: 02-171-9240 E-mail: wsatech2012@gmail.com

ลำดับ ที่  (1)	ชื่องาน (2)	พ.ศ. (3)	เจ้าของโครงการ (4)	ขนาดโครงการ		หน้าที่ความรับผิดชอบ (7)	สัดส่วนความรับ ผิดชอบเทียบ กับ ทั้งโครงการ(8)	ผลการพิจารณาโครงการ (9)
				จำนวนคน (คน) (5)	ระยะเวลาโครงการ (เดือน) (6)			
2	โครงการบ้านสบาย สบาย ตั้งอยู่ อำเภอหัวหิน จังหวัด ประจวบคีรีขันธ์จัดทำโดยบริษัท คลีนเทคโนโลยี จำกัด	2551	บริษัท นิว แอนด์ นิวกรุ๊ป จำกัด	9	4	- ทรัพยากรสิ่งแวดล้อม - สุนทรียภาพการท่องเที่ยว	5	ทรัพยากรธรรมชาติและสิ่งแวดล้อม จังหวัดประจวบคีรีขันธ์ เห็นชอบแล้ว โดยขอข้อมูลเบื้องต้น และ คณะกรรมการผู้ชำนาญการฯ ขอข้อมูล เพิ่มเติม 1 ครั้ง
3	โครงการ Little Norway Condo- minium ตั้งอยู่ถนนพระตำหนัก ซอย 5 ตำบลหนองปรือ อำเภอบาง ละมุง จังหวัดชลบุรี จัดทำโดย บริษัท คลีนเทคโนโลยี จำกัด	2554	บริษัท ไทย-ทรอนเฮม เฮ้าส์ซิ่ง จำกัด	10	3	- สภาพแวดล้อมในปัจจุบัน	5	ทรัพยากรธรรมชาติและสิ่งแวดล้อม จังหวัดชลบุรีเห็นชอบแล้วโดยขอข้อมูล เบื้องต้น และ คณะกรรมการ ผู้ชำนาญการฯ ขอข้อมูลเพิ่มเติม 1 ครั้ง
4	โครงการ 247 บูติกไฮเทล ตั้งอยู่ พญาสาย 2 ซอย 11 ตำบลหนอง ปรือ อำเภอบางละมุง จังหวัดชลบุรี จัดทำโดยบริษัท คลีนเทคโนโลยี จำกัด	2554	บริษัทเอสพี 247 บูติก ไฮเทล จำกัด	12	4	- สภาพแวดล้อมในปัจจุบัน	5	ทรัพยากรธรรมชาติและสิ่งแวดล้อม จังหวัดชลบุรี เห็นชอบแล้วโดยขอ ข้อมูลเบื้องต้นและคณะกรรมการ ผู้ชำนาญการฯ ขอข้อมูลเพิ่มเติม 2 ครั้ง
5	โครงการ เทพประสิทธิ์ 11 แมนชั่น ตั้งอยู่ถนนเทพประสิทธิ์ 11 ตำบล หนองปรือ อำเภอบางละมุง จังหวัด ชลบุรี จัดทำโดยบริษัท คลีนเทคโนโลยี จำกัด	2555	นายศุภฤกษ์ เทียมเก่า	12	5	- ระบบอัคคีภัย	5	ทรัพยากรธรรมชาติและสิ่งแวดล้อม จังหวัดชลบุรี เห็นชอบแล้วโดยขอ ข้อมูลเบื้องต้นและคณะกรรมการ ผู้ชำนาญการฯ ขอข้อมูลเพิ่มเติม 1 ครั้ง
6	โครงการ เค.ซี.แมนชั่น ตั้งอยู่ ระหว่างซอยนาเกลือ 16/2 และซอย นาเกลือ 16/3 ตำบลนาเกลือ อำเภอบางละมุง จังหวัดชลบุรี จัดทำโดย บริษัท คลีนเทคโนโลยี	2555	นายณัฐวุฒิ ตรีรัตน์ชัย	12	4	- ระบบอัคคีภัย	5	ทรัพยากรธรรมชาติและสิ่งแวดล้อม จังหวัดชลบุรี เห็นชอบแล้วโดยขอ ข้อมูลเบื้องต้นและคณะกรรมการ ผู้ชำนาญการฯ ขอข้อมูลเพิ่มเติม 1 ครั้ง



**WASAPHA7 CO., LTD.** 107/14 ซอย ลาดพร้าว 101 ซ.48(บ่อปลา) แขวงคลองจั่น เขตบางกะปิ

บริษัท วัฒนากร จำกัด

กรุงเทพมหานคร โทรศัพท์ : 02-171-9241 โทรสาร: 02-171-9240 E-mail: wsatech2012@gmail.com

ลำดับ ที่  (1)	ชื่องาน (2)	พ.ศ. (3)	เจ้าของโครงการ (4)	ขนาดโครงการ		หน้าที่ความรับผิดชอบ (7)	สัดส่วนความรับ ผิดชอบเทียบ กับ ทั้งโครงการ(8)	ผลการพิจารณาโครงการ (9)
				จำนวนคน (คน) (5)	ระยะเวลาโครงการ (เดือน) (6)			
	จำกัด							
7	โครงการจัดสรรที่ดิน ไอลีน ทาวน์ ศรีสุนทร ตั้งอยู่ซอยทุ่งนาเคียน หมู่ ที่ 5 ตำบลศรีสุนทร อำเภอถลาง จังหวัดภูเก็ต จัดทำโดย บริษัท กรีนโอ จำกัด	2555	บริษัท กานดา พร็อพ เพอร์ตี้ จำกัด	11	4	- การสาธารณสุข	5	ทรัพยากรธรรมชาติและสิ่งแวดล้อม จังหวัดภูเก็ต เห็นชอบแล้ว โดยขอ ข้อมูลเบื้องต้นและคณะกรรมการ ผู้ชำนาญการฯ ขอข้อมูลเพิ่มเติม 1 ครั้ง
8	โครงการจัดสรรที่ดิน อนุรักษ์ดา ตั้งอยู่ ทางหลวงแผ่นดินสายถลาง- เชิงทะเล ตำบลเทพกระษัตรี อำเภอถลาง จังหวัดภูเก็ต จัดทำ โดย บริษัท กรีนโอ จำกัด	2555	บริษัท อนุรักษ์ดา กะตะ พร็อพเพอร์ตี้ จำกัด	11	5	- การสาธารณสุข	5	ทรัพยากรธรรมชาติและสิ่งแวดล้อม จังหวัดภูเก็ต เห็นชอบแล้ว โดยขอ ข้อมูลเบื้องต้นและคณะกรรมการ ผู้ชำนาญการฯ ขอข้อมูลเพิ่มเติม 1 ครั้ง
9	โครงการจัดสรรที่ดิน พุนทรัพย์ @ ฉลอง ตั้งอยู่ถนนเจ้าฟ้า 48 ตำบล ฉลอง อำเภอเมืองภูเก็ต จังหวัด ภูเก็ตจัดทำโดย บริษัท กรีนโอ จำกัด	2555	บ ริ ษั ท ภู ก ็ ็ ต ชินวัฒน์พร็อพเพอร์ตี้ จำกัด	11	5	- การสาธารณสุข	5	ทรัพยากรธรรมชาติและสิ่งแวดล้อม จังหวัดภูเก็ต เห็นชอบแล้ว โดยขอ ข้อมูลเบื้องต้นและคณะกรรมการ ผู้ชำนาญการฯ ขอข้อมูลเพิ่มเติม 1 ครั้ง
10	โครงการ รพีวิชัยพร็อพเพอร์ตี้ ตั้งอยู่ถนนเทพประสิทธิ์ 11 ตำบล หนองปรือ อำเภอบางละมุง จังหวัด ชลบุรีจัดทำโดย บริษัท กรีนโอ จำกัด	2555	บริษัท รพีวิชัยพร็อพ เพอร์ตี้ จำกัด	8	4	- ระบบอัคคีภัย	5	ทรัพยากรธรรมชาติและสิ่งแวดล้อม จังหวัดชลบุรี เห็นชอบแล้ว โดยขอ ข้อมูลเบื้องต้นและคณะกรรมการ ผู้ชำนาญการฯ ขอข้อมูลเพิ่มเติม 1 ครั้ง
11	โครงการอาคารชุดพักอาศัย เดอะเบลล์ คอนโดมิเนียม ตั้งอยู่ หมู่ที่ 8 ซอยปราโมทย์ ตำบลฉลอง	2555	บ ริ ษั ท เดอะเบลล์พร็อพเพอร์ ตี้ จำกัด	11	5	- การสาธารณสุข	5	ทรัพยากรธรรมชาติและสิ่งแวดล้อม จังหวัดภูเก็ต เห็นชอบแล้ว โดยขอ ข้อมูลเบื้องต้นและคณะกรรมการ



WASAPHA7 CO., LTD. 107/14 ซอย ลาดพร้าว 101 ซ.48(บ่อปลา) แขวงคลองจั่น เขตบางกะปิ

บริษัท วัฒนากร จำกัด

กรุงเทพมหานคร โทรศัพท์ : 02-171-9241 โทรสาร: 02-171-9240 E-mail: wsatech2012@gmail.com

ลำดับ ที่  (1)	ชื่องาน (2)	พ.ศ. (3)	เจ้าของโครงการ (4)	ขนาดโครงการ		หน้าที่ความรับผิดชอบ (7)	สัดส่วนความรับ ผิดชอบเทียบ กับ ทั้งโครงการ(8)	ผลการพิจารณาโครงการ (9)
				จำนวนคน (คน) (5)	ระยะเวลาโครงการ (เดือน) (6)			
	อำเภอเมืองภูเก็ต จังหวัดภูเก็ต จัดทำโดย บริษัท กรีนีโอ จำกัด							ผู้อำนวยการฯ ขอข้อมูลเพิ่มเติม
12	โครงการจัดสรรที่ดิน ชนกานต์สวน หลวง ตั้งอยู่ตำบลวิชิต อำเภอเมือง ภูเก็ต จังหวัดภูเก็ตจัดทำโดย บริษัท กรีนีโอ จำกัด	2555	บริษัท ชนกานต์บ้าน และที่ดิน จำกัด	11	11	- การสาธารณสุข	5	ทรัพยากรธรรมชาติและสิ่งแวดล้อม จังหวัดภูเก็ต เห็นชอบแล้ว โดยขอ ข้อมูลเบื้องต้นและคณะกรรมการ ผู้อำนวยการฯ ขอข้อมูลเพิ่มเติม 1 ครั้ง
13	โครงการ Centara Grand Pratum- nakตั้งอยู่ถนนพระตำหนัก ซอย 5 ตำบลหนองปรือ อำเภอบางละมุง จังหวัดชลบุรีจัดทำโดย บริษัท กรีนีโอ จำกัด	2555	บริษัท เดอะคลิฟเรสซิ เดนซ์ จำกัด	11	5	- สภาพแวดล้อมในปัจจุบัน	5	ทรัพยากรธรรมชาติและสิ่งแวดล้อม จังหวัดชลบุรี เห็นชอบแล้วโดยขอ ข้อมูลเบื้องต้นและคณะกรรมการ ผู้อำนวยการฯ ขอข้อมูลเพิ่มเติม 1 ครั้ง
14	โครงการจัดสรรที่ดิน รอยัล มารีน่า พลาซ่า ตั้งอยู่ ถนนเทพกระษัตรี ตำบลเกาะแก้ว อำเภอภูเก็ต จังหวัดภูเก็ตจัดทำโดย บริษัท กรีนีโอ จำกัด	2555	บริษัท ภูเก็ต บ้าน สบาย (2012) จำกัด	11	3	- การสาธารณสุข	5	ทรัพยากรธรรมชาติและสิ่งแวดล้อม จังหวัดภูเก็ต เห็นชอบแล้ว โดยขอ ข้อมูลเบื้องต้น
15	โครงการโรงแรมธวัลรัตน์ ตั้งอยู่ ถนนเทศบาลตัดใหม่ ตำบลวิชิต อำเภอเมืองภูเก็ต จังหวัดภูเก็ต จัดทำโดย บริษัท กรีนีโอ จำกัด	2555	นางธวัลรัตน์ ถนอม เกียรติกร	11	4	- การสาธารณสุข	5	ทรัพยากรธรรมชาติและสิ่งแวดล้อม จังหวัดภูเก็ต เห็นชอบแล้ว โดยขอ ข้อมูลเบื้องต้นและคณะกรรมการ ผู้อำนวยการฯ ขอข้อมูลเพิ่มเติม
16	โครงการจัดสรรที่ดิน โป้ทอเวนิว ตั้งอยู่ทางหลวงแผ่นดินเทพกระ ษัตรี-บ้านดอน-เชิงทะเล ตำบลเชิง ทะเล อำเภอถลางจังหวัดภูเก็ต จัดทำโดย บริษัท กรีนีโอ จำกัด	2555	บริษัท โป้ทพัฒนา จำกัด	11	4	- การสาธารณสุข	5	ทรัพยากรธรรมชาติและสิ่งแวดล้อม จังหวัดภูเก็ต เห็นชอบแล้ว โดยขอ ข้อมูลเบื้องต้นและคณะกรรมการ ผู้อำนวยการฯ ขอข้อมูลเพิ่มเติม 1 ครั้ง



WASAPHA7 CO., LTD. 107/14 ซอย ลาดพร้าว 101 ซ.48(บ่อปลา) แขวงคลองจั่น เขตบางกะปิ

บริษัท วัฒนากร จำกัด

กรุงเทพมหานคร โทรศัพท์ : 02-171-9241 โทรสาร: 02-171-9240 E-mail: wsatech2012@gmail.com

ลำดับ ที่  (1)	ชื่องาน (2)	พ.ศ. (3)	เจ้าของโครงการ (4)	ขนาดโครงการ		หน้าที่ความรับผิดชอบ (7)	สัดส่วนความรับ ผิดชอบเทียบ กับ ทั้งโครงการ(8)	ผลการพิจารณาโครงการ (9)
				จำนวนคน (คน) (5)	ระยะเวลาโครงการ (เดือน) (6)			
17	โครงการอาคารอยู่อาศัยรวม เดอะเรสซิเดนซ์ โอเวอร์ลูดกิ้ง ลายัน ตั้งอยู่ตำบลเชิงทะเล อำเภอ ถลาง จังหวัดภูเก็ตจัดทำโดย บริษัท กรีนโอ จำกัด	2555	บริษัท ลายัน เอสเคพ จำกัด	11	4	- การสาธารณสุข	5	ทรัพยากรธรรมชาติและสิ่งแวดล้อม จังหวัดภูเก็ต เห็นชอบแล้ว โดยขอ ข้อมูลเบื้องต้นและคณะกรรมการ ผู้ชำนาญการฯ ขอข้อมูลเพิ่มเติม
18	โครงการอาคารอยู่อาศัยรวม 5 ชั้น จำนวน 24 ห้องพัก ตั้งอยู่ ถนนพิศิษฐ์กรณ์ ตำบลป่าตอง อำเภอกระบุรี จังหวัดภูเก็ตจัดทำ โดย บริษัท กรีนโอ จำกัด	2555	นางสาวอุไร แซ่ศรีสัง	11	4	- การสาธารณสุข	5	ทรัพยากรธรรมชาติและสิ่งแวดล้อม จังหวัดภูเก็ต เห็นชอบแล้ว โดยขอ ข้อมูลเบื้องต้นและคณะกรรมการ ผู้ชำนาญการฯ ขอข้อมูลเพิ่มเติม 1 ครั้ง
19	โครงการอาคารอยู่อาศัยรวม กรณีการ ตั้งอยู่ถนนเทพกระษัตรี ตำบลรัชฎา อำเภอเมือง จังหวัด ภูเก็ตจัดทำโดย บริษัท กรีนโอ จำกัด	2555	นางสาวกรรณิการ์ อินทรศุภผล	11	3	- การสาธารณสุข	5	ทรัพยากรธรรมชาติและสิ่งแวดล้อม จังหวัดภูเก็ต เห็นชอบแล้ว โดยขอ ข้อมูลเบื้องต้นและคณะกรรมการ ผู้ชำนาญการฯ ขอข้อมูลเพิ่มเติม 1 ครั้ง
20	โครงการอาคารอยู่อาศัยรวม จินตนา ตั้งอยู่ซอยเทพคอนกรีต ถนนเทพกระษัตรี ตำบลรัชฎา อำเภอเมือง จังหวัดภูเก็ตจัดทำโดย บริษัท กรีนโอ จำกัด	2555	นางสาวจินตนา อินทรศุภผล	11	3	- การสาธารณสุข	5	ทรัพยากรธรรมชาติและสิ่งแวดล้อม จังหวัดภูเก็ต เห็นชอบแล้วโดยขอข้อมูล เบื้องต้นและคณะกรรมการ ผู้ชำนาญการฯ ขอข้อมูลเพิ่มเติม1 ครั้ง
21	โครงการโรงแรม สุรินทร์ ซีวี ตั้งอยู่ซอยหาดสุรินทร์(นาเกาะ) ตำบลเชิงทะเล อำเภอถลาง จังหวัด ภูเก็ตจัดทำโดย บริษัท กรีนโอ	2555	บริษัท สฤกลมหาอุจน์ จำกัด	11	3	- การสาธารณสุข	5	ทรัพยากรธรรมชาติและสิ่งแวดล้อม จังหวัดภูเก็ต เห็นชอบแล้ว โดยขอ ข้อมูลเบื้องต้นและคณะกรรมการ ผู้ชำนาญการฯ ขอข้อมูลเพิ่มเติม1 ครั้ง



ลำดับ ที่  (1)	ชื่องาน (2)	พ.ศ. (3)	เจ้าของโครงการ (4)	ขนาดโครงการ		หน้าที่ความรับผิดชอบ (7)	สัดส่วนความรับ ผิดชอบเทียบ กับ ทั้งโครงการ(8)	ผลการพิจารณาโครงการ (9)
				จำนวนคน (คน) (5)	ระยะเวลาโครงการ (เดือน) (6)			
	จำกัด							
22	โครงการอาคารอยู่อาศัยรวม บูรณี แลนด์ ตั้งอยู่ถนนผังเมืองสาย ก. ตำบลป่าตอง อำเภอกระทุ่ม จังหวัด ภูเก็ตจัดทำโดย บริษัท กรีนีโอ จำกัด	2555	ห้างหุ้นส่วนสามัญ บูรณี แลนด์	11	6	- การสาธารณสุข	5	ทรัพยากรธรรมชาติและสิ่งแวดล้อม จังหวัดภูเก็ต เห็นชอบแล้ว โดยขอ ข้อมูลเบื้องต้นและคณะกรรมการ ผู้ชำนาญการฯ ขอข้อมูลเพิ่มเติม
23	โครงการบ้านพักอาศัยอยู่ชอย พทยาเหนือ 7 ตำบลนาเกลือ อำเภอบางละมุง จังหวัดชลบุรี จัดทำโดย บริษัท กรีนีโอ จำกัด	2555	บริษัท บูรณสิทธิ์ จำกัด	8	2	- เสียงและการสั่นสะเทือน	10	ทรัพยากรธรรมชาติและสิ่งแวดล้อม จังหวัดชลบุรี เห็นชอบแล้วโดยขอ ข้อมูลเบื้องต้นและคณะกรรมการ ผู้ชำนาญการฯ ขอข้อมูลเพิ่มเติม 1 ครั้ง
24	โครงการอาคารอยู่อาศัยรวม เขารัง เพลส ตั้งอยู่ถนนคอซิมบี้ ตำบล ตลาดเหนือ อำเภอเมืองภูเก็ต จังหวัดภูเก็ตจัดทำโดย บริษัท กรีนีโอ จำกัด	2555	นายนัน ทพล เมฆ ถาวรสวัสดิ์ และ นางสาวพณิดา เมฆ ถาวรสวัสดิ์	11	6	- การสาธารณสุข	5	ทรัพยากรธรรมชาติและสิ่งแวดล้อม จังหวัดภูเก็ต เห็นชอบแล้ว โดยขอ ข้อมูลเบื้องต้นและคณะกรรมการ ผู้ชำนาญการฯ ขอข้อมูลเพิ่มเติม 1 ครั้ง
25	โครงการอาคารอยู่อาศัยรวมซิโน วิลเลจ จำนวน 48 ห้องพัก ตั้งอยู่ ถนนเทพกระษัตรี ตำบลรัชฎา อำเภอเมือง จังหวัดภูเก็ตจัดทำโดย บริษัท กรีนีโอ จำกัด	2555	บริษัท ทีพี วิลเลจ จำกัด	11	7	- การสาธารณสุข	5	ทรัพยากรธรรมชาติและสิ่งแวดล้อม จังหวัดภูเก็ต เห็นชอบแล้ว โดยขอ ข้อมูลเบื้องต้นและคณะกรรมการ ผู้ชำนาญการฯ ขอข้อมูลเพิ่มเติม
26	โครงการ Synagogue Hotel ตั้งอยู่ ถนนพญาสาย 2 ซอย 13 ตำบล หนองปรือ อำเภอบางละมุง จังหวัด ชลบุรีจัดทำโดย บริษัท กรีนีโอ จำกัด	2555	บริษัท โลตัส พารา ไดซ์ ดีเวลลอปเม้นท์ จำกัด	8	5	- เสียงและการสั่นสะเทือน	10	ทรัพยากรธรรมชาติและสิ่งแวดล้อม จังหวัดชลบุรี เห็นชอบแล้วโดยขอ ข้อมูลเบื้องต้นและคณะกรรมการ ผู้ชำนาญการฯ ขอข้อมูลเพิ่มเติม 1 ครั้ง



WASAPHA7 CO., LTD. 107/14 ซอย ลาดพร้าว 101 ซ.48(บ่อปลา) แขวงคลองจั่น เขตบางกะปิ

บริษัท วัฒนากร จำกัด

กรุงเทพมหานคร โทรศัพท์ : 02-171-9241 โทรสาร: 02-171-9240 E-mail: wsatech2012@gmail.com

ลำดับ ที่  (1)	ชื่องาน (2)	พ.ศ. (3)	เจ้าของโครงการ (4)	ขนาดโครงการ		หน้าที่ความรับผิดชอบ (7)	สัดส่วนความรับ ผิดชอบเทียบ กับ ทั้งโครงการ(8)	ผลการพิจารณาโครงการ (9)
				จำนวนคน (คน) (5)	ระยะเวลาโครงการ (เดือน) (6)			
27	โครงการอาคารอยู่อาศัยรวม 3 ชั้น จำนวน 24 ห้องพักตั้งอยู่ซอยหัชชา นิเวศน์ 2/9 ถนนอนุภาณุเกศการ ตำบลตลาดใหญ่ อำเภอเมืองภูเก็ต จังหวัดภูเก็ตจัดทำโดย บริษัท กรีนโอ จำกัด	2555	นางสาว ประภัสสร ตันติพงษ์วิวัฒน์	11	5	- การสาธารณสุข	5	ทรัพยากรธรรมชาติและสิ่งแวดล้อม จังหวัดภูเก็ต เห็นชอบแล้ว โดยขอ ข้อมูลเบื้องต้นและคณะกรรมการ ผู้ชำนาญการฯ ขอข้อมูลเพิ่มเติม 1 ครั้ง
28	โครงการอาคารอยู่อาศัยรวม 4 ชั้น จำนวน 26 ห้องพัก ตั้งอยู่หมู่ที่ 6 ตำบลรัชฎา อำเภอเมืองภูเก็ต จังหวัดภูเก็ตจัดทำโดย บริษัท กรีนโอ จำกัด	2555	บริษัท สยาม ริกกิน่า อารยา จำกัด	11	8	- การสาธารณสุข	5	ทรัพยากรธรรมชาติและสิ่งแวดล้อม จังหวัดภูเก็ต เห็นชอบแล้ว โดยขอ ข้อมูลเบื้องต้นและคณะกรรมการ ผู้ชำนาญการฯ ขอข้อมูลเพิ่มเติม 1 ครั้ง
29	โครงการจัดสรรที่ดิน บ้านใบหยก ตั้งอยู่ถนนเทพอนุสรณ์ ตำบลวิชิต อำเภอเมืองภูเก็ตจังหวัดภูเก็ตจัดทำ โดย บริษัท กรีนโอ จำกัด	2555	บริษัท ใบหยก วิลล่า จำกัด	11	7	- การสาธารณสุข	5	ทรัพยากรธรรมชาติและสิ่งแวดล้อม จังหวัดภูเก็ต เห็นชอบแล้ว โดยขอ ข้อมูลเบื้องต้นและคณะกรรมการ ผู้ชำนาญการฯ ขอข้อมูลเพิ่มเติม 2 ครั้ง
30	โครงการ Centara Avenue Residence ตั้งอยู่ ซอยบัวขาว 15 ตำบลหนองปรือ อำเภอบางละมุง จังหวัดชลบุรีจัดทำโดย บริษัท กรีนโอ จำกัด	2555	บริษัท คาลล่า ลิลลี่ แกรนด์เรสซิเดนซ์ จำกัด	8	6	- ทรัพยากรชีวภาพ	10	ทรัพยากรธรรมชาติและสิ่งแวดล้อม จังหวัดชลบุรี เห็นชอบแล้ว โดยขอ ข้อมูลเบื้องต้นและคณะกรรมการ ผู้ชำนาญการฯ ขอข้อมูลเพิ่มเติม 2 ครั้ง
31	โครงการอาคารอยู่อาศัยรวม สุพิชฌาย์ ตั้งอยู่ถนนนริศร ตำบล ตลาดใหญ่ อำเภอเมืองภูเก็ต จังหวัดภูเก็ตจัดทำโดย บริษัท กรีนโอ จำกัด	2555	บริษัท อีสยาภรณ์ จำกัด	10	4	- การสาธารณสุข	5	ทรัพยากรธรรมชาติและสิ่งแวดล้อม จังหวัดภูเก็ต เห็นชอบแล้ว โดยขอ ข้อมูลเบื้องต้นและคณะกรรมการ ผู้ชำนาญการฯ ขอข้อมูลเพิ่มเติม 2 ครั้ง



**WASAPHA7 CO., LTD.** 107/14 ซอย ลาดพร้าว 101 ซ.48(บ่อปลา) แขวงคลองจั่น เขตบางกะปิ

บริษัท วนาเทค จำกัด

กรุงเทพมหานคร โทรศัพท์ : 02-171-9241 โทรสาร: 02-171-9240 E-mail: wsatech2012@gmail.com



ลำดับ ที่  (1)	ชื่องาน (2)	พ.ศ. (3)	เจ้าของโครงการ (4)	ขนาดโครงการ		หน้าที่ความรับผิดชอบ (7)	สัดส่วนความรับ ผิดชอบเทียบ กับ ทั้งโครงการ(8)	ผลการพิจารณาโครงการ (9)
				จำนวนคน (คน) (5)	ระยะเวลาโครงการ (เดือน) (6)			
32	โครงการอาคารอยู่อาศัยรวม 5 ชั้น จำนวน 26 ห้องพัก ตั้งอยู่ซอยหัช นานิเวศน์ 2/9 ถนนอนุภาษภูเก็ ตการ ตำบลตลาดใหญ่ อำเภอเมือง ภูเก็ต จังหวัดภูเก็ต จัดทำโดย บริษัท กรีนีโอ จำกัด	2556	นาย ทิวา รังสินธุ์รัตน์	10	4	- การสาธารณสุข	5	ทรัพยากรธรรมชาติและสิ่งแวดล้อม จังหวัดภูเก็ต เห็นชอบแล้ว โดยขอ ข้อมูลเบื้องต้นและคณะกรรมการ ผู้ชำนาญการฯ ขอข้อมูลเพิ่มเติม 1 ครั้ง
33	โครงการอาคารอยู่อาศัยรวม 4 ชั้น จำนวน 38 ห้องพัก ตั้งอยู่ซอยหัช นานิเวศน์ 1/1 ตำบลตลาดใหญ่ อำเภอเมืองภูเก็ต จังหวัดภูเก็ต	2556	นางกาญจนา หลิม พานิชย์	10	4	- การสาธารณสุข	5	ทรัพยากรธรรมชาติและสิ่งแวดล้อม จังหวัดภูเก็ต เห็นชอบแล้ว โดยขอ ข้อมูลเบื้องต้นและคณะกรรมการ ผู้ชำนาญการฯ ขอข้อมูลเพิ่มเติม 2 ครั้ง
34	โครงการ Miracle J1 ตั้งอยู่ถนน ห้วยทรายใต้ (ถนนเพชรเกษม สาย เก่า) ตำบลชะอำ อำเภอชะอำ จังหวัดเพชรบุรีจัดทำโดย บริษัท กรีนีโอ จำกัด	2555	บริษัท โฮมซิตี ดีเวล อปเมนต์จำกัด	9	8	- การคมนาคมขนส่ง - การใช้ประโยชน์ที่ดิน	5	ทรัพยากรธรรมชาติและสิ่งแวดล้อม จังหวัดเพชรบุรี เห็นชอบแล้ว โดยขอ ข้อมูลเบื้องต้นและคณะกรรมการ ผู้ชำนาญการฯ ขอข้อมูลเพิ่มเติม 2 ครั้ง
35	โครงการ Miracle J2 ตั้งอยู่ถนน ห้วยทรายใต้ (ถนนเพชรเกษม สาย เก่า) ตำบลชะอำ อำเภอชะอำ จังหวัดเพชรบุรีจัดทำโดย บริษัท กรีนีโอ จำกัด	2555	บริษัท โฮมซิตี ดีเวล ลอปเมนต์จำกัด	9	8	- การคมนาคมขนส่ง - การใช้ประโยชน์ที่ดิน	5	ทรัพยากรธรรมชาติและสิ่งแวดล้อม จังหวัดเพชรบุรี เห็นชอบแล้ว โดยขอ ข้อมูลเบื้องต้นและคณะกรรมการ ผู้ชำนาญการฯ ขอข้อมูลเพิ่มเติม 2 ครั้ง
36	โครงการ Miracle Villa ตั้งอยู่ถนน ห้วยทรายใต้ (ถนนเพชรเกษม สาย เก่า) ตำบลชะอำ อำเภอชะอำ จังหวัดเพชรบุรีจัดทำโดย บริษัท กรีนีโอ จำกัด	2555	บริษัท โฮมซิตี ดีเวล ลอปเมนต์จำกัด	9	8	- การคมนาคมขนส่ง - การใช้ประโยชน์ที่ดิน	5	ทรัพยากรธรรมชาติและสิ่งแวดล้อม จังหวัดเพชรบุรี เห็นชอบแล้ว โดยขอ ข้อมูลเบื้องต้นและคณะกรรมการ ผู้ชำนาญการฯ ขอข้อมูลเพิ่มเติม 2 ครั้ง



**WASAPHA7 CO., LTD.** 107/14 ซอย ลาดพร้าว 101 ซ.48(บ่อปลา) แขวงคลองจั่น เขตบางกะปิ

บริษัท วัฒนากร จำกัด

กรุงเทพมหานคร โทรศัพท์ : 02-171-9241 โทรสาร: 02-171-9240 E-mail: wsatech2012@gmail.com

ลำดับ ที่  (1)	ชื่องาน (2)	พ.ศ. (3)	เจ้าของโครงการ (4)	ขนาดโครงการ		หน้าที่ความรับผิดชอบ (7)	สัดส่วนความรับ ผิดชอบเทียบ กับ ทั้งโครงการ(8)	ผลการพิจารณาโครงการ (9)
				จำนวนคน (คน) (5)	ระยะเวลาโครงการ (เดือน) (6)			
37	โครงการอาคารอยู่อาศัยรวม ผกาวัต ลักซ์ชวรี ตั้งอยู่หมู่ที่ 4 ตำบลสาคร อำเภอดงหลวง จังหวัด สุโขทัยจัดทำโดย บริษัท กรีนโอ จำกัด	2556	นางผกาวัต ตริสิริ เกษม	10	5	- การสาธารณสุข	5	ทรัพยากรธรรมชาติและสิ่งแวดล้อม จังหวัดสุโขทัย เห็นชอบแล้ว โดยขอ ข้อมูลเบื้องต้นและคณะกรรมการ ผู้ชำนาญการฯ ขอข้อมูลเพิ่มเติม 2 ครั้ง
38	โครงการอาคารอยู่อาศัยรวมพริมา อพาร์ทเมนท์ตั้งอยู่หมู่ที่ 4 ตำบลรา ไวย์ อำเภอเมืองสุโขทัย จังหวัดสุโขทัย จัดทำโดย บริษัท กรีนโอ จำกัด	2556	นายสันหัต ขอพุทธา นุกภาพ	10	4	- การสาธารณสุข	5	ทรัพยากรธรรมชาติและสิ่งแวดล้อม จังหวัดสุโขทัย เห็นชอบแล้ว โดยขอ ข้อมูลเบื้องต้นและคณะกรรมการ ผู้ชำนาญการฯ ขอข้อมูลเพิ่มเติม 2 ครั้ง
39	โครงการบิฑู วอคกิงสตรีทตั้งอยู่ บริเวณซอยข้างสถานีไฟฟ้าพทยา ใต้ (ชั่วคราว)ตำบลหนองปรือ อำเภอบางละมุง จังหวัดชลบุรี จัดทำโดย บริษัท กรีนโอ จำกัด	2556	บริษัท บิฑู วอคกิง สตรีทจำกัด	8	6	- การคมนาคมขนส่ง	5	ทรัพยากรธรรมชาติและสิ่งแวดล้อม จังหวัดชลบุรี เห็นชอบแล้วโดยขอ ข้อมูลเบื้องต้นและคณะกรรมการ ผู้ชำนาญการฯ ขอข้อมูลเพิ่มเติม 1 ครั้ง
40	โครงการอาคารอยู่อาศัยรวม เกษม อพาร์ทเมนท์ตั้งอยู่ซอยแสนสุข 2 ตำบลตลาดใหญ่ อำเภอเมืองสุโขทัย จังหวัดสุโขทัยจัดทำโดย บริษัท กรีนโอ จำกัด	2556	นางสาวสุกานดา โกลิ ยานนท์	10	5	- การสาธารณสุข	5	ทรัพยากรธรรมชาติและสิ่งแวดล้อม จังหวัดสุโขทัย เห็นชอบแล้ว โดยขอ ข้อมูลเบื้องต้นและคณะกรรมการ ผู้ชำนาญการฯ ขอข้อมูลเพิ่มเติม 2 ครั้ง
41	โครงการโรงแรมเดอะเลซตั้งอยู่หมู่ ที่ 4 ตำบลราไวย์อำเภอเมืองสุโขทัย จังหวัดสุโขทัยจัดทำโดย บริษัท กรีนโอ จำกัด	2556	นายสันหัต ขอพุทธา ภาพ	10	4	- การสาธารณสุข	5	ทรัพยากรธรรมชาติและสิ่งแวดล้อม จังหวัดสุโขทัย เห็นชอบแล้ว โดยขอ ข้อมูลเบื้องต้นและคณะกรรมการ ผู้ชำนาญการฯ ขอข้อมูลเพิ่มเติม 2 ครั้ง
42	โครงการโรงแรมบ้านภูฉลอง ตั้งอยู่ ทางหลวงชนบท (สายบ้านฉลอง-	2556	นางสาววรรณรัตน์ ศิริ พงศ์	10	5	- การสาธารณสุข	5	ทรัพยากรธรรมชาติและสิ่งแวดล้อม จังหวัดสุโขทัย เห็นชอบแล้ว โดยขอ



ลำดับ ที่  (1)	ชื่องาน (2)	พ.ศ. (3)	เจ้าของโครงการ (4)	ขนาดโครงการ		หน้าที่ความรับผิดชอบ (7)	สัดส่วนความรับ ผิดชอบเทียบ กับ ทั้งโครงการ(8)	ผลการพิจารณาโครงการ (9)
				จำนวนคน (คน) (5)	ระยะเวลาโครงการ (เดือน) (6)			
	บ้านนาใหญ่) ตำบลคลอง อำเภอมืองภูเก็ต จังหวัดภูเก็ตจัดทำโดยบริษัท กรีนโอ จำกัด							ข้อมูลเบื้องต้นและคณะกรรมการผู้ชำนาญการฯ ขอข้อมูลเพิ่มเติม 2 ครั้ง
43	โครงการ S-Fifty คอนโดมิเนียม เฟส 1 สุขุมวิท-พญา 50 ตำบลหนองปรือ อำเภอบางละมุง จังหวัดชลบุรี จัดทำโดย บริษัท วสภัทร จำกัด	2556	บริษัท เออเบินสเคป เรียวเอสเสเตท เดเวลอปเพอร์ จำกัด	8	3	- รายละเอียดโครงการ - คุณภาพอากาศ	25	รายงานผ่านความเห็นชอบแล้ว โดย ส.พ. ขอ ข้อมูล เบื้อง ต้น และ คณะกรรมการผู้ชำนาญการ จังหวัดชลบุรี ขอข้อมูลเพิ่มเติม 2 ครั้ง
44	โครงการ S-Fifty คอนโดมิเนียม เฟส 2 สุขุมวิท-พญา 50 ตำบลหนองปรือ อำเภอบางละมุง จังหวัดชลบุรี จัดทำโดย บริษัท วสภัทร จำกัด	2557	บริษัท เออเบินสเคป เรียวเอสเสเตท เดเวลอปเพอร์ จำกัด	8	4	- รายละเอียดโครงการ	25	รายงานผ่านความเห็นชอบโดย ส.พ.ขอข้อมูลเบื้องต้นและคณะกรรมการผู้ชำนาญการฯ จังหวัดชลบุรี ขอข้อมูลเพิ่มเติม 2 ครั้ง
45	โครงการ Rising place อาคาร A ตั้ง อยู่ บ ริ เว ณ ฑ น น สาธารณประโยชน์ ซอยทัพพระยา 15 ถนนทัพพระยาตำบลหนองปรือ อำเภอบางละมุง จังหวัดชลบุรี จัดทำโดย บริษัท วสภัทร จำกัด	2558	บริษัท จิวเคียว (ไทยแลนด์) จำกัด	10	6	- รายละเอียดโครงการ - การประเมินผลกระทบต่อคุณภาพน้ำ	25	รายงานผ่านความเห็นชอบแล้ว โดย ส.พ. ขอ ข้อมูล เบื้อง ต้น และ คณะกรรมการผู้ชำนาญการ จังหวัดชลบุรี ขอข้อมูลเพิ่มเติม 3 ครั้ง
46	โครงการ รัตนกรวิลเลจ 24 ตั้งอยู่บริเวณถนนสาธารณประโยชน์ซอยชัยพรวิถึ 8 ตำบลหนองปรือ อำเภอบางละมุง จังหวัดชลบุรีจัดทำโดย บริษัท วสภัทร จำกัด	2558	บริษัท วังเมือง แลนด์ แอนด์เฮ้าส์ จำกัด	10	3	- รายละเอียดโครงการ - การประเมินผลกระทบต่อคุณภาพน้ำ - การประโยชน์พื้นที่โครงการ	25	รายงานผ่านความเห็นชอบแล้ว โดย ส.พ. ขอ ข้อมูล เบื้อง ต้น และ คณะกรรมการผู้ชำนาญการฯ จังหวัดชลบุรี ขอข้อมูลเพิ่มเติม 2 ครั้ง
47	โครงการ รัตนกรวิลเลจ 23 ตั้งอยู่	2558	บริษัท อาร์คอน ไลท์	9	5	- รายละเอียดโครงการ	25	รายงานผ่านความเห็นชอบแล้ว โดย



WASAPHA7 CO., LTD. 107/14 ซอย ลาดพร้าว 101 ซ.48(บ่อปลา) แขวงคลองจั่น เขตบางกะปิ

บริษัท วสภัทร จำกัด

กรุงเทพมหานคร โทรศัพท์ : 02-171-9241 โทรสาร: 02-171-9240 E-mail: wsatech2012@gmail.com

ลำดับ ที่  (1)	ชื่องาน (2)	พ.ศ. (3)	เจ้าของโครงการ (4)	ขนาดโครงการ		หน้าที่ความรับผิดชอบ (7)	สัดส่วนความรับ ผิดชอบเทียบ กับ ทั้งโครงการ(8)	ผลการพิจารณาโครงการ (9)
				จำนวนคน (คน) (5)	ระยะเวลาโครงการ (เดือน) (6)			
	บริเวณถนนสาธารณประโยชน์ ซอยบุญสัมพันธ์ 11 และซอยมาบ ยายเลียย ตำบลหนองปรือ อำเภอบาง ละมุง จังหวัดชลบุรีจัดทำโดย บริษัท วสากัท จำกัด		พรีอเพอร์ตี้ จำกัด			- การประเมินผลกระทบต่อคุณภาพ น้ำ - การใช้ประโยชน์ของพื้นที่โครงการ		ส.พ. ขอ ข้อมูล เบื้องต้น และ คณะกรรมการผู้ชำนาญการฯ จังหวัด ชลบุรี ขอข้อมูลเพิ่มเติม 3 ครั้ง
48	โครงการเคียงคลื่นทะเล รีสอร์ท บริเวณตำบลหาดเจ้าสำราญ อำเภอเมือง จังหวัดเพชรบุรีจัดทำ โดย บริษัท วสากัท จำกัด	2558	บริษัท พหุคุณ จำกัด	8	2	- รายละเอียดโครงการ - การประเมินผลกระทบต่อคุณภาพ น้ำ - การใช้ประโยชน์ของโครงการ	25	รายงานผ่านความเห็นชอบแล้ว โดย ส.พ. ขอ ข้อมูล เบื้องต้น และ คณะกรรมการผู้ชำนาญการฯ จังหวัด เพชรบุรี ขอข้อมูลเพิ่มเติม 2 ครั้ง
49	โครงการ Rising Place อาคาร B บริเวณ ซอยทัพพะยา 15 ตำบล หนองปรือ อำเภอบางละมุง จังหวัด ชลบุรีจัดทำโดย บริษัท วสากัท จำกัด	2559	บริษัท จิวเคียว (ไทยแลนด์) จำกัด	8	3	- รายละเอียดโครงการ - คุณภาพอากาศ	25	รายงานผ่านความเห็นชอบ โดย ส.พ.ขอ ข้อมูลเบื้องต้นและคณะกรรมการ ผู้ชำนาญการฯ จังหวัดชลบุรี ขอข้อมูล เพิ่มเติม 3 ครั้ง
50	โครงการ รัตนกรวิลเลจ 25 บริเวณ ซอยชัยพรวิถิ 16 ตำบล หนองปรือ อำเภอบางละมุง จังหวัด ชลบุรีจัดทำโดย บริษัท วสากัท จำกัด	2559	บริษัท วังเมือง แลนด์ แอนด์เฮาส์ จำกัด	7	8	- รายละเอียดโครงการ - การประเมินผลกระทบต่อคุณภาพ น้ำ - การใช้ประโยชน์ พื้นที่ใช้สอย โครงการ	25	รายงานผ่านความเห็นชอบ โดย ส.พ.ขอ ข้อมูลเบื้องต้นและคณะกรรมการ ผู้ชำนาญการฯ จังหวัดชลบุรี ขอข้อมูล เพิ่มเติม 2 ครั้ง
51	โครงการ R-con Top of Hill บริเวณเขาพระตำหนักซอย 4 ตำบลหนองปรือ อำเภอบางละมุง จังหวัดชลบุรีจัดทำโดย บริษัท วสากัท จำกัด	2559	บริษัท เจ.อาร์.พัททยา พรีอเพอร์ตี้ จำกัด	9	2	- รายละเอียดโครงการ - คุณภาพอากาศ	25	รายงานผ่านความเห็นชอบ โดย ส.พ.ขอ ข้อมูลเบื้องต้นและคณะกรรมการ ผู้ชำนาญการฯ จังหวัดชลบุรี ขอข้อมูล เพิ่มเติม 2 ครั้ง
52	โครงการ รัตนกรวิลเลจ 30	2559	บริษัท อาร์คอน ไลท์	10	6	- รายละเอียดโครงการ	25	รายงานผ่านความเห็นชอบ โดย ส.พ.



**WASAPHA7 CO., LTD.** 107/14 ซอย ลาดพร้าว 101 ซ.48(บ่อปลา) แขวงคลองจั่น เขตบางกะปิ

บริษัท วสากัท จำกัด

กรุงเทพมหานคร โทรศัพท์ : 02-171-9241 โทรสาร: 02-171-9240 E-mail: wsatech2012@gmail.com

ลำดับ ที่  (1)	ชื่องาน (2)	พ.ศ. (3)	เจ้าของโครงการ (4)	ขนาดโครงการ		หน้าที่ความรับผิดชอบ (7)	สัดส่วนความรับ ผิดชอบเทียบ กับ ทั้งโครงการ(8)	ผลการพิจารณาโครงการ (9)
				จำนวนคน (คน) (5)	ระยะเวลาโครงการ (เดือน) (6)			
	บริเวณ หมู่ 2 ซอยหนองเกตุใหญ่ 14 ถนนทางหลวงหมายเลข 3240 (ถนนคู่ขนานทางรถไฟ) ตำบล หนองปลาไหล อำเภอบางละมุง จังหวัดชลบุรีจัดทำโดย บริษัท วสา ภัทร จำกัด		พรีอเพอร์ตี จำกัด			- การระบายน้ำและการป้องกันน้ำ ท่วม		โดย สผ.ขอข้อมูลเบื้องต้นและ คณะกรรมการผู้ชำนาญการฯ จังหวัด ชลบุรี ขอข้อมูลเพิ่มเติม 2 ครั้ง
53	โครงการ รัตนาวิลเลจ33 บริเวณ ถนนสาธารณประโยชน์ เชื่อมต่อถนนทุ่งกลม-ตาลหมัน 9 ตำบลหนองปรือ อำเภอบางละมุง จังหวัดชลบุรีจัดทำโดย บริษัท วสา ภัทร จำกัด	2560	บริษัท อาร์คอน ไลฟ์ พรีอเพอร์ตี จำกัด	8	3	- รายละเอียดโครงการ - เสียงและสั่นสะเทือน	20	รายงานผ่านความเห็นชอบ โดย สผ. โดย สผ.ขอข้อมูลเบื้องต้นและ คณะกรรมการผู้ชำนาญการฯ จังหวัด ชลบุรี ขอข้อมูลเพิ่มเติม 2 ครั้ง
54	โครงการเรือนต้นแก้ว บริเวณ ริมถนนโพธิสาร ตำบลนา เกลือ อำเภอบางละมุง จังหวัด ชลบุรีจัดทำโดย บริษัท วสาภัทร จำกัด	2560	คุณ สมควร นิลโพธิ ทอง	8	2	- รายละเอียดโครงการ - เสียงและสั่นสะเทือน	25	รายงานผ่านความเห็นชอบ โดย สผ. โดย สผ.ขอข้อมูลเบื้องต้นและ คณะกรรมการผู้ชำนาญการฯ จังหวัด ชลบุรี ขอข้อมูลเพิ่มเติม 2 ครั้ง
55	โครงการแต่ย์ฮวด(เปลี่ยนชื่อ โครงการมาจาก โครงการอาคาร พักอาศัย 5 ชั้น)บริเวณทางหลวง แผ่นดินหมายเลข 3240 (ถนน เลียบบทางรถไฟ) ซอยวัดธรรม ตำบลหนองปรือ อำเภอบางละมุง จังหวัดชลบุรีจัดทำโดย บริษัท วสาภัทร จำกัด	2560	บริษัท แต่ย์ฮวด จำกัด	11	3	- รายละเอียดโครงการ -การระบายน้ำและการป้องกันน้ำ ท่วม	25	รายงานผ่านความเห็นชอบ โดย สผ. โดย สผ.ขอข้อมูลเบื้องต้นและ คณะกรรมการผู้ชำนาญการฯ จังหวัด ชลบุรี ขอข้อมูลเพิ่มเติม 2 ครั้ง



ลำดับ ที่  (1)	ชื่องาน (2)	พ.ศ. (3)	เจ้าของโครงการ (4)	ขนาดโครงการ		หน้าที่ความรับผิดชอบ (7)	สัดส่วนความรับ ผิดชอบเทียบ กับ ทั้งโครงการ(8)	ผลการพิจารณาโครงการ (9)
				จำนวนคน (คน) (5)	ระยะเวลาโครงการ (เดือน) (6)			
56	โครงการ Alba place @ทองพลับ หวานบริเวณซอยมาบยายเลียย 8/1 เชื่อมต่อกับถนนเนินพลับหวาน ตำบลหนองปรือ อำเภอบางละมุง จังหวัดชลบุรีจัดทำโดย บริษัท วสาภัทร จำกัด	2561	บริษัท อัลบาทรอส กรุ๊ป จำกัด	7	3	- รายละเอียดโครงการ - เสียงและสั่นสะเทือน	25	รายงานผ่านความเห็นชอบ โดย สผ. โดย สผ.ขอข้อมูลเบื้องต้นและ คณะกรรมการผู้ชำนาญการฯ จังหวัด ชลบุรี ขอข้อมูลเพิ่มเติม 2 ครั้ง
57	โครงการ อาคารชุด พาร์ควิลเลจ พทยา ตั้งอยู่บริเวณซอยสุขุมวิท พทยา 28-1 ตำบลนาเกลือ อำเภอบาง ละมุง จังหวัดชลบุรี จัดทำโดย บริษัท พาร์ควิลเลจจำกัด	2561	บริษัท พาร์ควิลเลจ จำกัด	7	10	- รายละเอียดโครงการ - เสียงและสั่นสะเทือน	25	รายงานผ่านความเห็นชอบ โดย สผ. โดย สผ.ขอข้อมูลเบื้องต้นและ คณะกรรมการผู้ชำนาญการฯ จังหวัด ชลบุรี ขอข้อมูลเพิ่มเติม 2 ครั้ง
58	โครงการ รัตนากรวิลเลจ 32 บริเวณถนนสาธารณประโยชน์ เชื่อมต่อกับถนนมาบยายเลียย 24 ตำบลหนองปรือ อำเภอบางละมุง จังหวัดชลบุรี	2561	บริษัท วังเมือง แลนด์ แอนด์เฮ้าส์ จำกัด	8	4	- รายละเอียดโครงการ - เสียงและสั่นสะเทือน	25	รายงานผ่านความเห็นชอบ โดย สผ. โดย สผ.ขอข้อมูลเบื้องต้นและ คณะกรรมการผู้ชำนาญการฯ จังหวัด ชลบุรี ขอข้อมูลเพิ่มเติม 2 ครั้ง
59	โครงการ รัตนากรวิลเลจ 20 บริเวณซอยพรประภาณิมิต 24 ตำบลหนองปรือ อำเภอบางละมุง จังหวัดชลบุรี		บริษัท วังเมือง แลนด์ แอนด์ เฮ้าส์ จำกัด			- รายละเอียดโครงการ - เสียงและสั่นสะเทือน	25	รายงานผ่านความเห็นชอบ โดย สผ. โดย สผ.ขอข้อมูลเบื้องต้นและ คณะกรรมการผู้ชำนาญการฯ จังหวัด ชลบุรี ขอข้อมูลเพิ่มเติม 2 ครั้ง
60	โครงการ สุขุขทัย รีสอร์ท พทยา (เปลี่ยนแปลงการใช้อาคาร) บริเวณซอยเทพประสิทธิ์ 8 ถนน เทพประสิทธิ์ ตำบลหนองปรือ		บริษัท ซิตี้ เวนเจอร์ส จำกัด			- รายละเอียดโครงการ - เสียงและสั่นสะเทือน	25	รายงานผ่านความเห็นชอบ โดย สผ. โดย สผ.ขอข้อมูลเบื้องต้นและ คณะกรรมการผู้ชำนาญการฯ จังหวัด ชลบุรี ขอข้อมูลเพิ่มเติม 3 ครั้ง



ลำดับ ที่  (1)	ชื่องาน (2)	พ.ศ. (3)	เจ้าของโครงการ (4)	ขนาดโครงการ		หน้าที่ความรับผิดชอบ (7)	สัดส่วนความรับ ผิดชอบเทียบ กับ ทั้งโครงการ(8)	ผลการพิจารณาโครงการ (9)
				จำนวนคน (คน) (5)	ระยะเวลาโครงการ (เดือน) (6)			
	อำเภอบางละมุง จังหวัดชลบุรี							
61	โครงการ เอส พี บูทีค โฮเทล บริเวณซอยสุขุมวิท-พญา 51 ตำบลหนองปรือ อำเภอบางละมุง จังหวัดชลบุรี		บริษัท เดอะ เอสพี บู ติค จำกัด			- รายละเอียดโครงการ - เสียงและสั่นสะเทือน	20	รายงานผ่านความเห็นชอบ โดย สผ. โดย สผ.ขอข้อมูลเบื้องต้นและ คณะกรรมการผู้ชำนาญการฯ จังหวัด ชลบุรี ขอข้อมูลเพิ่มเติม 3 ครั้ง
62	โครงการ อินเตอร์เนชั่นแนล เรสซิ เดนซ์ บริเวณถนนซอยเฉลิมพระ เกียรติ 16 ตำบลหนองปรือ อำเภอบาง ละมุง จังหวัดชลบุรี จัดทำโดย บริษัท วสภัทร จำกัด	2562	บริษัท เทรินเหอ จำกัด	11	2	- ผู้ชำนาญการสิ่งแวดล้อม - รายละเอียดโครงการ - การบำบัดน้ำเสีย	20	รายงานอยู่ระหว่างพิจารณา โดยทาง สผ. ขอ ข้อมูล เบื้องต้น และ คณะกรรมการผู้ชำนาญการ จังหวัด ชลบุรี ขอข้อมูลเพิ่มเติม 1 ครั้ง
63	โครงการ เดอะ แกรนด์ 9 บริเวณ ถนนชัยพรวิถิ 21 ตำบลหนองปรือ อำเภอบางละมุง จังหวัดชลบุรี	2563	บริษัท พี.เอ็ม.ซี พัทธา เข้าส์ซิ่ง จำกัด	7	6	- ผู้ชำนาญการด้านสิ่งแวดล้อม - รายละเอียดโครงการ - เสียงและสั่นสะเทือน	20	รายงานผ่านความเห็นชอบ โดย สผ. โดย สผ.ขอข้อมูลเบื้องต้นและ คณะกรรมการผู้ชำนาญการฯ จังหวัด ชลบุรี ขอข้อมูลเพิ่มเติม 1 ครั้ง



**แบบสรุปผลงานการทำรายงานผลการปฏิบัติตามมาตรการป้องกันและแก้ไขผลกระทบสิ่งแวดล้อม และมาตรการติดตามตรวจสอบคุณภาพสิ่งแวดล้อม**

ลำดับ ที่  (1)	ชื่องาน  (2)	พ.ศ.  (3)	เจ้าของโครงการ  (4)	ขนาดโครงการ		หน้าที่ความรับผิดชอบ  (7)	สัดส่วนความรับผิดชอบ เทียบกับ ทั้งโครงการ(8)	ผลการพิจารณาโครงการ  (9)
				จำนวนคน  (คน)(5)	ระยะเวลาโครงการ  (เดือน) (6)			
<b>ผลงานที่ไม่ใช่EIA/IEE (จำนวน 13 โครงการ)</b>								
1	รายงานผลการปฏิบัติตาม มาตรการป้องกันและแก้ไข ผลกระทบสิ่งแวดล้อม และ มาตรการติดตามตรวจสอบ คุณภาพสิ่งแวดล้อม ระยะ ดำเนินการ) โครงการหอพักน ภัสวรรณแมนชั่น ตำบลคองหงส์ อำเภอหาดใหญ่ จังหวัดสงขลา จัดทำโดย บริษัท วสภัทร จำกัด	2555	คุณธวัช กาญจนเมธา กุล	10	3	- ผู้ชำนาญการด้านสิ่งแวดล้อม - บริหารการศึกษารายงาน	20	ยื่นรายงานต่อ สผ. และ เทศบาล คองหงส์ แล้ว
2	รายงานผลการปฏิบัติตาม มาตรการป้องกันและแก้ไข ผลกระทบสิ่งแวดล้อม และ มาตรการติดตามตรวจสอบ คุณภาพสิ่งแวดล้อม ระยะก่อสร้าง) โครงการอาคารชุดพักอาศัย ธนา ทาวเวอร์ 2 (ส่วนขยาย)จัดทำโดย บริษัท คลื่นเทคโนโลยี จำกัด และ บริษัท วสภัทร จำกัด	2555	บริษัท ธนาแลนด์ จำกัด	9	4	- ผู้ชำนาญการด้านสิ่งแวดล้อม - บริหารการศึกษารายงาน	20	ยื่นรายงานต่อ สผ. และ เขตบาง พลัด แล้ว





ลำดับ ที่  (1)	ชื่องาน (2)	พ.ศ. (3)	เจ้าของโครงการ (4)	ขนาดโครงการ		หน้าที่ความรับผิดชอบ (7)	สัดส่วนความรับผิดชอบ เทียบกับ ทั้งโครงการ(8)	ผลการพิจารณาโครงการ (9)
				จำนวนคน (คน)(5)	ระยะเวลาโครงการ (เดือน) (6)			
3	รายงานผลการปฏิบัติตาม มาตรการป้องกันและแก้ไข ผลกระทบสิ่งแวดล้อม และ มาตรการติดตามตรวจสอบ คุณภาพสิ่งแวดล้อม ระยะ ดำเนินการ)โครงการ New Nordic VIP5 เขาพระตำหนัก4 ตำบลหนอง ปรือ อำเภอบางละมุง ชลบุรี	2559	บริษัท นิวนอร์ดิก ดี เวลลอปเม้นท์ จำกัด	9	4	- ผู้ชำนาญการด้านสิ่งแวดล้อม - บริหารการศึกษารายงาน	20	ยื่นรายงานต่อ สผ. และ เมือง พัทยา แล้ว
4	รายงานผลการปฏิบัติตาม มาตรการป้องกันและแก้ไข ผลกระทบสิ่งแวดล้อม และ มาตรการติดตามตรวจสอบ คุณภาพสิ่งแวดล้อม (ระยะก่อสร้าง) โครงการ T.W. Ocean Villaบริเวณ ถนนพัทยา สาย 3 ตำบลนาเกลือ บางละมุง ชลบุรี	2561	บริษัท อาร์คอน ไลฟ์ พร็อพเพอร์ตี้ จำกัด	9	4	- ผู้ชำนาญการด้านสิ่งแวดล้อม - บริหารการศึกษารายงาน	20	ยื่นรายงานต่อ สผ. และ เมือง พัทยา แล้ว
5	รายงานผลการปฏิบัติตาม มาตรการป้องกันและแก้ไข ผลกระทบสิ่งแวดล้อม และ มาตรการติดตามตรวจสอบ คุณภาพสิ่งแวดล้อม ระยะ ดำเนินการ)โครงการ อาคารพัก อาศัยคอนกรีตเสริมเหล็ก สูง 6 ชั้น ซอยเทพประสิทธิ์ 8 หนองปรือ อำเภอบางละมุง จังหวัดชลบุรี	2562	บริษัท ซิตี เวนเจอร์ส จำกัด	9	4	- ผู้ชำนาญการด้านสิ่งแวดล้อม - บริหารการศึกษารายงาน	20	ยื่นรายงานต่อ สผ. และ เมือง พัทยา แล้ว



ลำดับ ที่  (1)	ชื่องาน (2)	พ.ศ. (3)	เจ้าของโครงการ (4)	ขนาดโครงการ		หน้าที่ความรับผิดชอบ (7)	สัดส่วนความรับผิดชอบ เทียบกับ ทั้งโครงการ(8)	ผลการพิจารณาโครงการ (9)
				จำนวนคน (คน)(5)	ระยะเวลาโครงการ (เดือน) (6)			
6	รายงานผลการปฏิบัติตาม มาตรการป้องกันและแก้ไข ผลกระทบสิ่งแวดล้อม และ มาตรการติดตามตรวจสอบ คุณภาพสิ่งแวดล้อม ระยะ ดำเนินการ)โครงการโรงพยาบาล นครินทร์ (ส่วนขยาย) บริเวณถนน อ้อมค่ายวชิราวุธ ตำบลท่าวัง อำเภอเมือง จังหวัด นครศรีธรรมราช	2563	บริษัท นครินทร์พัฒนา เวชกิจ จำกัด	7	6	- ผู้ชำนาญการด้านสิ่งแวดล้อม - บริหารการศึกษารายงาน	20	ยื่นรายงานต่อ สผ. และ ท้องถิ่น แล้ว
7	รายงานผลการปฏิบัติตาม มาตรการป้องกันและแก้ไข ผลกระทบสิ่งแวดล้อม และ มาตรการติดตามตรวจสอบ คุณภาพสิ่งแวดล้อม ระยะ ดำเนินการ)โครงการ เดอะคิท์ พลัส นวมินทร์ อาคารเอและบี บริเวณซอยนวมินทร์ 163 ถนนนว มินทร์ แขวงคลองกุ่ม เขตบึงกุ่ม กรุงเทพมหานคร	2563	นิติบุคคลอาคารชุด เดอะคิท์ พลัส นวมิ นทร์ อาคารเอและบี	7	6	- ผู้ชำนาญการด้านสิ่งแวดล้อม - บริหารการศึกษารายงาน	20	ยื่นรายงานต่อ กทม. และ ท้องถิ่น แล้ว



ลำดับ ที่ (1)	ชื่องาน (2)	พ.ศ. (3)	เจ้าของโครงการ (4)	ขนาดโครงการ		หน้าที่ความรับผิดชอบ (7)	สัดส่วนความ รับผิดชอบเทียบ กับ ทั้งโครงการ(8)	ผลการพิจารณาโครงการ (9)
				จำนวนคน (คน)(5)	ระยะเวลาโครงการ (เดือน) (6)			
8	รายงานผลการปฏิบัติตาม มาตรการป้องกันและแก้ไข ผลกระทบสิ่งแวดล้อม และ มาตรการติดตามตรวจสอบ คุณภาพสิ่งแวดล้อม ระยะก่อสร้าง) โครงการอาคารพักอาศัยรวม 8 ชั้น เจริญนคร 22 เฟส 1 และโครงการ อาคารพักอาศัยรวม 8 ชั้น เจริญ นคร 22 เฟส 2 บริเวณซอยเจริญ นคร 22 ถนนเจริญนคร แขวง บางลำภูล่าง เขตคลองสาน กรุงเทพมหานคร	2563	บริษัท ภัทรนันท์ แอส เซท จำกัด	7	6	- ผู้ชำนาญการด้านสิ่งแวดล้อม - บริหารการศึกษารายงาน	20	ยื่นรายงานต่อ กทม. และ ท้องถิ่น แล้ว
9	รายงานผลการปฏิบัติตาม มาตรการป้องกันและแก้ไข ผลกระทบสิ่งแวดล้อม และ มาตรการติดตามตรวจสอบ คุณภาพสิ่งแวดล้อม ระยะ ดำเนินการ)โครงการ INTRO CONDOMINIUM บริเวณ ถนน ประดิพัทธ์ แขวงสามเสนใน เขต พญาไท กรุงเทพมหานคร	2563	นิติบุคคลอาคารชุด อิน โทร คอนโดมิเนียม	7	6	- ผู้ชำนาญการด้านสิ่งแวดล้อม - บริหารการศึกษารายงาน	20	ยื่นรายงานต่อ กทม. และ ท้องถิ่น แล้ว



ลำดับ ที่ (1)	ชื่องาน (2)	พ.ศ. (3)	เจ้าของโครงการ (4)	ขนาดโครงการ		หน้าที่ความรับผิดชอบ (7)	สัดส่วนความ รับผิดชอบเทียบ กับ ทั้งโครงการ(8)	ผลการพิจารณาโครงการ (9)
				จำนวนคน (คน)(5)	ระยะเวลาโครงการ (เดือน) (6)			
10	รายงานผลการปฏิบัติตาม มาตรการป้องกันและแก้ไข ผลกระทบสิ่งแวดล้อม และ มาตรการติดตามตรวจสอบ คุณภาพสิ่งแวดล้อม ระยะ ดำเนินการ)โครงการ RESORTA YEN-AKAT บริเวณซอยอมร ถนน นางลิ้นจี่ แขวงช่องนนทรี เขตยาน นาวา กรุงเทพมหานคร	2563	นิติบุคคลอาคารชุด ริ สอร์ทต้า เย็นอากาศ	7	6	- ผู้ชำนาญการด้านสิ่งแวดล้อม - บริหารการศึกษารายงาน	20	ยื่นรายงานต่อ กทม. และ ท้องถิ่น แล้ว
11	รายงานผลการปฏิบัติตาม มาตรการป้องกันและแก้ไข ผลกระทบสิ่งแวดล้อม และ มาตรการติดตามตรวจสอบ คุณภาพสิ่งแวดล้อม ระยะ ดำเนินการ)โครงการอาคารชุดพัก อาศัย ริชดา เพรสทีจ บริเวณซอย พิบูลย์อุปถัมภ์ ถนนลาดพร้าว แขวงสามเสนนอก เขตห้วยขวาง กรุงเทพมหานคร	2563	นิติบุคคลอาคารชุด ริช ดา เพรสทีจ	7	6	- ผู้ชำนาญการด้านสิ่งแวดล้อม - บริหารการศึกษารายงาน	20	ยื่นรายงานต่อ กทม. และ ท้องถิ่น แล้ว



ลำดับ ที่ (1)	ชื่องาน (2)	พ.ศ. (3)	เจ้าของโครงการ (4)	ขนาดโครงการ		หน้าที่ความรับผิดชอบ (7)	สัดส่วนความ รับผิดชอบเทียบ กับ ทั้งโครงการ(8)	ผลการพิจารณาโครงการ (9)
				จำนวนคน (คน)(5)	ระยะเวลาโครงการ (เดือน) (6)			
12	รายงานการศึกษามาตรการป้องกันและแก้ไขผลกระทบสิ่งแวดล้อมและความปลอดภัย (ESA)โครงการโรงงานผลิตไฟฟ้า ตั้งอยู่ภายในบริษัท รอยัล ปอร์ซเลน จำกัด (มหาชน) ตั้งอยู่เลขที่ 36 และ 39 หมู่ที่ 1 ตำบลตาลเดี่ยว อำเภอกงคอดย จังหวัดสระบุรี	2562	บริษัท กรีน เอลโล โซ ลาร์ 1 (ไทยแลนด์) จำกัด	7	3	- ผู้ชำนาญการด้านสิ่งแวดล้อม - บริหารการศึกษารายงาน	20	ยื่นรายงานต่อ กรมโรงงานอุตสาหกรรม และ ท้องถิ่น แล้ว
13	รายงาน โครงการศึกษาความเหมาะสม และ ออกแบบรายละเอียด โครงการบริหารจัดการขยะมูลฝอยชุมชนด้วยการแปรรูปขยะเป็นเชื้อเพลิง RDF (เทศบาลเมืองอ่างทอง) บริเวณ ตำบลเทวราช อำเภอไชโย จังหวัดอ่างทอง	2562	สำนักงานเทศบาลเมืองอ่างทอง	7	3	- ผู้ชำนาญการด้านสิ่งแวดล้อม - บริหารการศึกษารายงาน	20	ยื่นรายงานต่อ กรมโรงงานอุตสาหกรรม และ ท้องถิ่น แล้ว



**ตารางแสดงประสบการณ์และผลงานด้านที่ปรึกษาสิ่งแวดล้อม ด้านศึกษา และออกแบบ  
ของบริษัท วสภัทร จำกัด**

ลำดับ ที่	ปี พ.ศ. ที่ดำเนินการ	ชื่อโครงการ	ลักษณะงาน	ชื่อผู้ว่าจ้าง	มูลค่างาน ก่อสร้าง (บาท)
1	2553	Mitigation of Undesirable Odors(H <sub>2</sub> S+Mercaptan+etc.) Generated from Wastewater Treatment System of the Factory”(Short Term Solution)	ที่ปรึกษา	บริษัท สยาม มอดิฟายด์ สตาร์ช จำกัด	915,117.50
2	2549 – 2552	โครงการก่อสร้างระบบระบายน้ำและบำบัดน้ำเสีย เทศบาล เมืองปัตตานี จังหวัดปัตตานี	ก่อสร้าง	บริษัท คลีน เทคโนโลยี จำกัด	112,000,000.00
3	2549-2551	สำรวจออกแบบรายละเอียดระบบสูบน้ำดิบ เพื่อใช้เป็น วัตถุดิบสำหรับระบบการผลิตน้ำประปาหมู่บ้าน ขององค์การบริหารส่วนจังหวัดปัตตานี จังหวัดปัตตานี	ศึกษาความ เหมาะสม. ออกแบบ	บริษัท เนเชลรัล วิล จำกัด	4,500,000.00
4	2546	ศึกษาความเหมาะสม และออกแบบรายละเอียดโครงการ ปรับปรุงพื้นที่เรือนจำจังหวัด (เดิม) เป็นสวนสาธารณะ จังหวัด พระนครศรีอยุธยา	ศึกษา และ ออกแบบ	บริษัท คลีน เทคโนโลยี จำกัด	1,650,000.00
5	2546	ศึกษา และออกแบบรายละเอียดปรับปรุงระบบรวบรวม และ ระบบบำบัดน้ำเสีย ณ โรงงานจังหวัดระยอง	ศึกษา และ ออกแบบ	หจก. พาดัส เทรตติ้ง	1,520,000.00
6	2546	ศึกษา สำรวจ วิเคราะห์ วางผังบริเวณออกแบบแปลน สิ่งก่อสร้างในอุทยานแห่งชาติ กลุ่มภาคตะวันตก (อุทยาน แห่งชาติเอราวัณ, อุทยานแห่งชาติเขาแหลม, อุทยานแห่งชาติ แก่งกระจาน)	ออกแบบ 1,2,4,5	กรมอุทยานแห่งชาติ สัตว์ป่า และ พันธุ์พืช	846,500.00



**WASAPHA7 CO., LTD.** 107/14 ซอย ลาดพร้าว 101 ซ.48(บ่อปลา) แขวงคลองจั่น เขตบางกะปิ

บริษัท วสภัทร จำกัด

กรุงเทพมหานคร โทรศัพท์ : 02-171-9241 โทรสาร: 02-171-9240 E-mail: wsatech2012@gmail.com

**ตารางแสดงประสบการณ์และผลงานด้านศึกษา และออกแบบ  
ของบริษัท วสภัทร จำกัด**

ลำดับ ที่	ปี พ.ศ. ที่ดำเนินการ	ชื่อโครงการ	ลักษณะงาน	ชื่อผู้ว่าจ้าง	มูลค่างาน ก่อสร้าง (บาท)
7	2545	ออกแบบโครงการศาลาประชาคม โรงละคร และสนามกีฬา ในร่ม อบจ. นครศรีธรรมราช	ออกแบบ 1,2,4,5	อบจ.นครศรีธรรมราช	40,000,000
8	2544	โครงการปรับปรุงพิพิธภัณฑ์ทหารผ่านศึกเวียดนาม จังหวัดกาญจนบุรี ระยะที่ 2	ออกแบบ 1,2,4,5	กองทัพบก	13,800,000
9	2544	โครงการพัฒนาสวนหินผางาม กิ่งอำเภอนองหิน จ.เลย ภายใต้เงื่อนไขแหล่งเงินกู้ต่างประเทศ OECF ระยะที่ 2	ออกแบบ 1,2,3,4,5	ที่ว่าการกิ่งอำเภอนองหิน จ.เลย และ กรมป่าไม้	12,555,000
10	2543	โครงการปรับปรุงพิพิธภัณฑ์ทหารผ่านศึกเวียดนาม จังหวัดกาญจนบุรี ระยะที่ 1	ออกแบบ 1,2,3,4,5	กองทัพบก	14,980,000
11	2543	ออกแบบโครงการพัฒนาและปรับปรุง ถ้ำเขาปิระ อ.ห้วยยอด จ.ตรัง	ออกแบบ 1,2,3,4,5	เทศบาลตำบลนาหวาง จังหวัดตรัง	26,875,000
12	2543	โครงการพัฒนาสวนหินผางาม กิ่งอำเภอนองหิน จ.เลย ภายใต้เงื่อนไขแหล่งเงินกู้ต่างประเทศ OECF ระยะที่ 1	ออกแบบ 1,2,3,4,5	ที่ว่าการกิ่งอำเภอนองหิน จ.เลย และ กรมป่าไม้	9,381,000
13	2542	ออกแบบโครงการฟื้นฟูและอนุรักษ์โบราณสถานดอนเจดีย์ จ.กาญจนบุรี	ออกแบบ 1,2,3,5	อบจ.กาญจนบุรี	13,997,000



**WASAPHA7 CO., LTD.** 107/14 ซอย ลาดพร้าว 101 ซ.48(บ่อปลา) แขวงคลองจั่น เขตบางกะปิ

บริษัท วสภัทร จำกัด

กรุงเทพมหานคร โทรศัพท์ : 02-171-9241 โทรสาร: 02-171-9240 E-mail: wsatech2012@gmail.com

**ตารางแสดงประสบการณ์และผลงานด้านศึกษา และออกแบบ  
ของบริษัท วสภัทร จำกัด**

ลำดับ ที่	ปี พ.ศ. ที่ดำเนินการ	ชื่อโครงการ	ลักษณะงาน	ชื่อผู้ว่าจ้าง	มูลค่างาน ก่อสร้าง (บาท)
14	2541	ออกแบบ ปรับปรุง และตกแต่งอาคารสำนักงาน	ออกแบบ ตกแต่ง	สำนักงานกฎหมายนาสวน	1,300,000
15	2540	ศึกษาความเหมาะสม และออกแบบรายละเอียด ระบบรวบรวม และระบบบำบัดน้ำเสีย พร้อมทั้งศึกษาผลกระทบสิ่งแวดล้อม เบื้องต้นโรงงานผลิตฝาแก้วทนความร้อน	ศึกษาความ เหมาะสมพร้อม ออกแบบ	บริษัท บี.เค.เค. เมททัล เวอดส์ จำกัด	950,000,000
16	2540	ออกแบบอาคารคอนโดมิเนียม 600 ยูนิต รัชดาเพชรพิจ ชอยลาดพร้าว 48 กรุงเทพมหานคร	ออกแบบ 1,2,3,4,5	บริษัท ทริปปิเล็ พี กรุ๊ป จำกัด	150,000,000
17	2540	ออกแบบผังบริเวณ และระบบสาธารณูปโภค (ถนน) ระบบ ระบายน้ำ ไฟฟ้า ระบบรวบรวมและระบบบำบัดน้ำเสีย โครงการบ้านสวนปาล์มลากูน จ.สมุทรปราการ	ออกแบบ 2,3,5	บริษัท เวสไลน์ เดคคอเรชั่น จำกัด	45,000,000
18	2539 - 2540	ศึกษาความเหมาะสม และออกแบบรายละเอียดระบบประปา และระบบบำบัดน้ำเสีย พร้อมทั้งศึกษาผลกระทบสิ่งแวดล้อม เบื้องต้นของโรงงาน	ศึกษาความ เหมาะสมพร้อม ออกแบบ	บริษัท ทัสโก้ ทราฟ จำกัด	1,200,000
19	2539	ออกแบบผังบริเวณ และระบบสาธารณูปโภค (ถนน) ระบบ ระบายน้ำ ไฟฟ้า ระบบรวบรวมและบำบัดน้ำเสีย โครงการบ้าน หาดแสงอรุณจังหวัดประจวบคีรีขันธ์	ออกแบบ 2,3,5	บริษัท หาดแสงอรุณ จำกัด	80,000,000
20	2539	ออกแบบผังบริเวณ และระบบสาธารณูปโภค (ถนน) ระบบ ระบายน้ำ ไฟฟ้า ระบบรวบรวมและบำบัดน้ำเสีย โครงการบ้านสวนมหาชัย จังหวัดสมุทรสาคร	ออกแบบ 2,3,5	บริษัท เวสไลน์ เดคคอเรชั่น จำกัด	30,000,000



**WASAPHA CO., LTD.** 107/14 ซอย ลาดพร้าว 101 ซ.48(บ่อปลา) แขวงคลองจั่น เขตบางกะปิ

บริษัท วสภัทร จำกัด

กรุงเทพมหานคร โทรศัพท์ : 02-171-9241 โทรสาร: 02-171-9240 E-mail: wsatech2012@gmail.com



**ตารางแสดงประสิทธิภาพและผลงานด้านสิ่งแวดล้อม และด้านออกแบบ  
ของบริษัท วสภัทร จำกัด**

ลำดับ ที่	ปี พ.ศ. ที่ดำเนินการ	ชื่อโครงการ	ลักษณะงาน	ชื่อผู้ว่าจ้าง	มูลค่างาน ก่อสร้าง (บาท)
21	2539 - 2540	ศึกษาความเหมาะสม และออกแบบรายละเอียดระบบประปา และระบบบำบัดน้ำเสีย พร้อมทั้งศึกษาผลกระทบสิ่งแวดล้อมเบื้องต้นของโรงงาน	ศึกษาความ เหมาะสมพร้อม ออกแบบ	บริษัท ทัสโก้ ทราฟ จำกัด	1,200,000
22	2539	ออกแบบผังบริเวณ และระบบสาธารณูปโภค (ถนน) ระบบระบายน้ำ ไฟฟ้า ระบบรวบรวมและบำบัดน้ำเสีย โครงการบ้านหาดแสงอรุณจังหวัดประจวบคีรีขันธ์	ออกแบบ 2,3,5	บริษัท หาดแสงอรุณ จำกัด	80,000,000
23	2539	ออกแบบผังบริเวณ และระบบสาธารณูปโภค (ถนน) ระบบระบายน้ำ ไฟฟ้า ระบบรวบรวมและบำบัดน้ำเสีย โครงการบ้านสวนมหาชัย จังหวัดสมุทรสาคร	ออกแบบ 2,3,5	บริษัท เวสไลน์ เดคคอเรชั่น จำกัด	30,000,000
24	2539	ออกแบบผังบริเวณ และระบบสาธารณูปโภค (ถนน) ระบบระบายน้ำ ไฟฟ้า ระบบรวบรวมและบำบัดน้ำเสีย โครงการมโนรมย์เพลส 4 ถนนวัดคูบอน กรุงเทพฯ	ออกแบบ 2,3,5	บริษัท แกรนด์ โอเรียลทัล ดีเวลลอปเม้นท์ จำกัด	70,000,000
25	2539	ออกแบบผังบริเวณ และระบบสาธารณูปโภค (ถนน) ระบบระบายน้ำ ไฟฟ้า ระบบรวบรวมและบำบัดน้ำเสีย โครงการเอกชัยเลควิลล์	ออกแบบ 2,3,5	บริษัท แกรนด์ โอเรียลทัล ดีเวลลอปเม้นท์ จำกัด	50,000,000
26	2539	ออกแบบอาคารโรงแรม 150 ห้อง โรงแรมพลอยพาลาช จังหวัดมุกดาหาร	ออกแบบ 1,2,3,4,5	โรงแรมพลอยพาลาช	200,000,000



**WASAPHA7 CO., LTD.** 107/14 ซอย ลาดพร้าว 101 ซ.48(บ่อปลา) แขวงคลองจั่น เขตบางกะปิ

บริษัท วสภัทร จำกัด

กรุงเทพมหานคร โทรศัพท์ : 02-171-9241 โทรสาร: 02-171-9240 E-mail: wsatech2012@gmail.com

**ตารางแสดงประสบการณ์และผลงานด้านควบคุมงานก่อสร้าง  
ของบริษัท วสภัทร จำกัด**

ลำดับ ที่	ปี พ.ศ. ที่ดำเนินการ	ชื่อโครงการ	ลักษณะงาน	ชื่อผู้ว่าจ้าง	มูลค่างาน ควบคุมก่อสร้าง (บาท)
1	2545	ควบคุมงานก่อสร้างระบบบำบัดน้ำเสียเทศบาลเมืองเชียงราย	ควบคุมงาน ก่อสร้าง	เทศบาลเมืองเชียงราย จ.เชียงราย	5,000,000
2	2540	ควบคุมงานก่อสร้างอาคารคอนกรีตเสริมเหล็ก 600 ยูนิท รัชดา เพรสที่จอยลาดพร้าว 48 กรุงเทพมหานคร	ควบคุมงาน ก่อสร้าง	บริษัท ทริปปิเอส พี กรุ๊ป จำกัด	7,500,000



**WASAPHAT CO., LTD.** 107/14 ซอย ลาดพร้าว 101 ซ.48(บ่อปลา) แขวงคลองจั่น เขตบางกะปิ

บริษัท วสภัทร จำกัด  
WASAPHAT CO., LTD.

กรุงเทพมหานคร โทรศัพท์ : 02-171-9241 โทรสาร: 02-171-9240 E-mail: wsatech2012@gmail.com

# ภาพแสดงผลงาน

## งานที่ปรึกษาด้านสิ่งแวดล้อม (EIA)



# งานที่ปรึกษาด้านผลกระทบสิ่งแวดล้อม EIA / IEE

## ประเภทพลังงาน



Power Plant 22 MW  
A.T. Biopower Co.,Ltd.

พิจิตร  
นครปฐม  
นครสวรรค์  
สิงห์บุรี

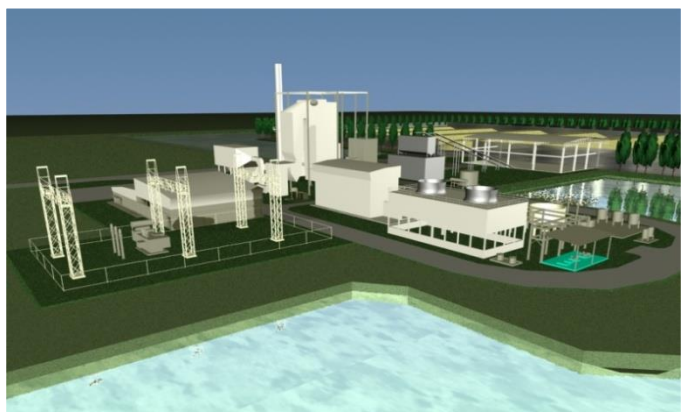

**WASAPHA7 CO., LTD.** 107/14 ซอย ลาดพร้าว 101 ซ.48(บ่อปลา) แขวงคลองจั่น เขตบางกะปิ

บริษัท วาสาภา จำกัด

กรุงเทพมหานคร โทรศัพท์ : 02-171-9241 โทรสาร: 02-171-9240 E-mail: wsatech2012@gmail.com

# งานที่ปรึกษาด้านผลกระทบสิ่งแวดล้อม EIA / IEE

## ประเภทอุตสาหกรรม

Expansion of Polyester Chips Plant Polyplex, Plc (Thailand)

Wearnes Precision, Thailand Ltd.

Chue Chin Hua, Ltd.



WASAPHA CO., LTD. 107/14 ซอย ลาดพร้าว 101 ซ.48(บ่อปลา) แขวงคลองจั่น เขตบางกะปิ

บริษัท เวอร์เนส พรีซิชั่น จำกัด

กรุงเทพมหานคร โทรศัพท์ : 02-171-9241 โทรสาร: 02-171-9240 E-mail: wsatech2012@gmail.com



# รายงานผลการปฏิบัติตามมาตรการติดตามตรวจสอบคุณภาพ สิ่งแวดล้อม (Monitor)

Monitoring of Pipeline Construction

PTT, Plc

อยุธยา

ระยอง

สมุทรปราการ

สระบุรี

วังน้อย อยุธยา

เอکمัย-พระราม 2

สุขสวัสดิ์ สมุทรปราการ

บจก. กระจกไทยอาชีพ (มหาชน)

เอกชัย บางบอน2



บริษัท วนาภิบาล จำกัด  
WASAPHA7 CO., LTD.

WASAPHA7 CO., LTD. 107/14 ซอย ลาดพร้าว 101 ซ.48(บ่อปลา) แขวงคลองจั่น เขตบางกะปิ

กรุงเทพมหานคร โทรศัพท์ : 02-171-9241 โทรสาร: 02-171-9240 E-mail: wsatech2012@gmail.com

รายงานผลการปฏิบัติตามมาตรการติดตามตรวจสอบคุณภาพ  
สิ่งแวดล้อม (Monitor)

โครงการวางท่อส่งก๊าซธรรมชาติ ภายในโรงงานสมุทรปราการ  
บจก. กระเจ๊กไทยอาซาฮี (มหาชน)



โครงการโรงไฟฟ้าพลังงานความร้อนร่วมส่วนขยาย จังหวัดราชบุรี





รายงานผลการปฏิบัติตามมาตรการติดตามตรวจสอบคุณภาพ  
สิ่งแวดล้อม (Monitor)

ประเภทที่พักอาศัยและบริการชุมชน  
ระยะก่อสร้าง

โครงการอาคารพักอาศัยรวม 8 ชั้น เจริญนคร ๒๒ เฟส 1 และโครงการอาคารพักอาศัยรวม 8 ชั้น  
เจริญนคร ๒๒ เฟส ๒



ระยะดำเนินการ

โครงการ เดอะคิกกพลัส นวมินทร์  
โครงการโรงพยาบาลนครินทร์ (ส่วนขยาย)  
โครงการ INTAO CONDOMINIUM  
โครงการ RESORTA YEN-AKAT  
โครงการ รัชดา เพรสทิจ  
โครงการ อุไรวรรณ แกรนด์ วิลล่า



บริษัท วัฒนาพร จำกัด  
WASAPHA CO., LTD.

WASAPHA CO., LTD. 107/14 ซอย ลาดพร้าว 101 ซ.48(บ่อปลา) แขวงคลองจั่น เขตบางกะปิ

กรุงเทพมหานคร โทรศัพท์ : 02-171-9241 โทรสาร: 02-171-9240 E-mail: wsatech2012@gmail.com



# งานที่ปรึกษาด้านผลกระทบสิ่งแวดล้อม EIA / IEE

ประเภทที่พักอาศัยและบริการชุมชน

## Resort, Apartment & Condominium

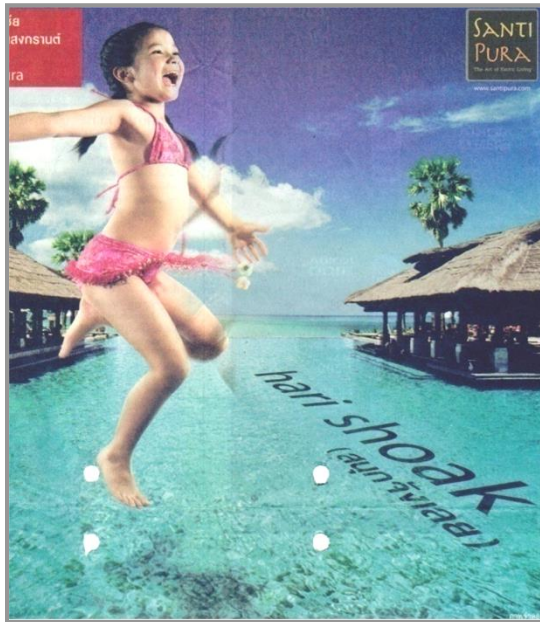

*In-Torn Condominium, Lamphoon*

*The Arcadia, Tong Lor, Bangkok*

*Napassawan Mansion, Song Khla*

*De Wasana, Hua Hin*

*Santi Pura, Hua Hin*

*Good View Place, Bang Na*

*Yan Sri Group Building, Bangkok*

*Dormitory, Had Yai*

*P P Mansion Place, Bangkok*

*M L Apartment, Patumthani*

*Hua Hin Horizon, Hua Hin*

*Hua Hin Soi 3, Hua Hin*

*Baan Sabai Sabai, Hua Hin*

*Phetchakasem 28 Building, Bangkok*

*Baan Plai Haad-Kao, Hua Hin*

*Grand Southern Hotel, Nakhonsetunmarat*

*Zenith Place, Bangkok*

*The Park Island Resort, Samui*

*T.W. Star Ocean, Pattaya*

*R-Con Orchid Villa, Pattaya*

*Phuket Golden view 5, Phuket*



**WASAPHA7 CO., LTD.** 107/14 ซอย ลาดพร้าว 101 ซ.48(บ่อปลา) แขวงคลองจั่น เขตบางกะปิ

บริษัท วาสป้า จำกัด

กรุงเทพมหานคร โทรศัพท์ : 02-171-9241 โทรสาร: 02-171-9240 E-mail: wsatech2012@gmail.com



*Hua Hin Soi 3, Hua Hin*



*Bang Saan Beach Hotel*

*Zenith Place, Bangkok*

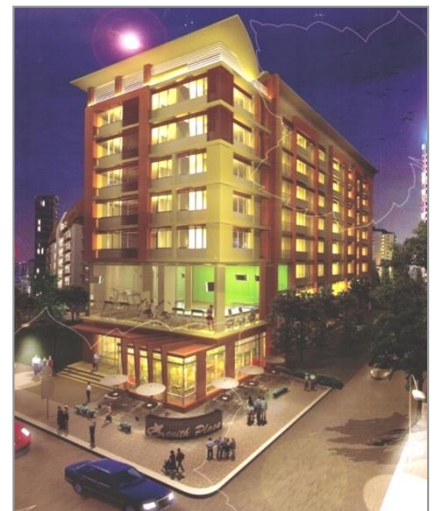



## The Park Island Resort Project



## T.W. Star Ocean , Pattaya



**WASAPHA7 CO., LTD.** 107/14 ซอย ลาดพร้าว 101 ซ.48(บ่อปลา) แขวงคลองจั่น เขตบางกะปิ

บริษัท วาสาภา 7 จำกัด

กรุงเทพมหานคร โทรศัพท์ : 02-171-9241 โทรสาร: 02-171-9240 E-mail: wsatech2012@gmail.com



Welllife Condominium



โรงพยาบาลตรังรวมแพทย์(ส่วนขยาย)



เคียงคลื่นทะเล รีสอร์ท



บริษัท วาสาป้า จำกัด  
WASAPHA7 CO., LTD.

WASAPHA7 CO., LTD. 107/14 ซอย ลาดพร้าว 101 ซ.48(บ่อปลา) แขวงคลองจั่น เขตบางกะปิ

กรุงเทพมหานคร โทรศัพท์ : 02-171-9241 โทรสาร: 02-171-9240 E-mail: wsatech2012@gmail.com





Apartment **แต่ย์งฮวด ซอยวัดธรรม**



โครงการ **Rising Place A&B**



**SERENITY CONDOMINIUM**



# บ้านเอื้ออาทร



โชคชัย 2 นครราชสีมา  
เกาะโพธิ์ ชลบุรี  
สมุทรปราการ  
บ้านลาด เพชรบุรี  
พิมาย นครราชสีมา  
บ้านฉาง ระยอง  
บึงพระ พิษณุโลก  
วังหว่า ระยอง  
แสมดำ กรุงเทพฯ  
พานทอง ชลบุรี  
บ้านเข็ด ชลบุรี  
ลาดหลุมแก้ว นนทบุรี  
บ้านเกาะ นครราชสีมา  
หัวทะเล นครราชสีมา



บริษัท วาสภา จำกัด  
WASAPHA CO., LTD.

107/14 ซอย ลาดพร้าว 101 ซ.48(บ่อปลา) แขวงคลองจั่น เขตบางกะปิ

กรุงเทพมหานคร โทรศัพท์ : 02-171-9241 โทรสาร: 02-171-9240 E-mail: wsatech2012@gmail.com

# การจัดประชุมการมีส่วนร่วมประเภท โครงการอุตสาหกรรม





# การจัดประชุมการมีส่วนร่วมประเภทโครงการที่อยู่อาศัย



**WASAPHA7 CO., LTD.** 107/14 ซอย ลาดพร้าว 101 ซ.48(บ่อปลา) แขวงคลองจั่น เขตบางกะปิ

บริษัท วาสาภา 7 จำกัด

กรุงเทพมหานคร โทรศัพท์ : 02-171-9241 โทรสาร: 02-171-9240 E-mail: wsatech2012@gmail.com